Espace Culturel Jean Le Bot - Médiathèque de Marzan

Coups de cœur de l'apéro'livres du vendredi 4 juillet 2014

<u>Interview de Marion Cotillard</u> / Marie Claire, N° 742, Juin 2014

Coup de cœur de Laetitia

J'aime le jeu d'actrice de Marion Cotillard. Dans cet entretien, ses réponses me font l'apprécier pour son point de vue simple et à la fois humaniste sur le monde actuel.

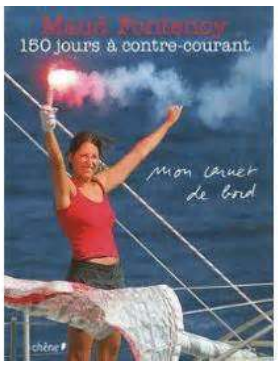

<u>150 jours à contre-courant: mon carnet de bord</u> / Maud Fontenoy. Chêne. 2007

Coup de cœur de Laetitia

Du courage, l'océan comme habitat, de belles photographies, une aventure haletante…

Le tour du monde à contre-courant, à la voile, en solitaire et sans assistance, c'est le nouveau défi qu'a relevé Maud Fontenoy après ses traversées de l'Atlantique Nord et du Pacifique à la rame. Maud part de l'île de La Réunion, le 15 octobre 2006 pour un challenge audacieux, à travers les mers les plus hostiles du globe. Le 10 février 2007, après quatre mois de navigation périlleuse, la navigatrice démâte au large des côtes australiennes : malgré l'épuisement et la peur, elle décide, pour les milliers d'enfants qui la suivent, de finir l'aventure. Au matin du 14 mars 2007, Maud Fontenoy remporte son pari, elle réalise son rêve et prouve ainsi qu'à force de volonté et de persévérance, on vient à bout de tout projet. Pour revivre cette fabuleuse aventure, elle propose ici son carnet de bord illustré de photographies, de documents personnels, et des aquarelles de Bertrand de Miollis.

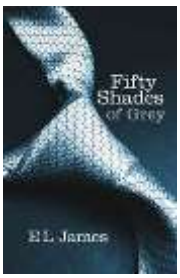

<u>Cinquante nuances de Grey /</u> E. L. James. Jean-Claude Lattès. 2012

Coup de cœur de Coralie

J'ai adoré ce 1er tome, les 2 suivants sont un peu décevants (répétition phrases, expressions…).

Se déroulant essentiellement à Seattle, ce récit est le premier d'une trilogie qui retrace la relation entre une jeune diplômée en littérature, Anastasia Steele, et un homme d'affaires, Christian Grey. Il contient des scènes explicitement érotiques mettant en vedette des éléments de pratiques sexuelles impliquant la servitude, la discipline, et différentes déclinaisons du sadisme et du masochisme.

<u>Sur la plage de Chesill</u> / Ian McEwan. Gallimard. 2013

Coup de cœur de Francine

Un roman court, subtil et drôle. Un va et vient entre deux points de vue, l'histoire d'un couple, du poids de l'éducation et de la religion dans leur vie intime.

Le soir de leur mariage, Edward Mayhew et Florence Ponting se retrouvent enfin seuls dans la vieille auberge du Dorset où ils sont venus passer leur lune de miel. Mais en 1962, dans l'Angleterre d'avant la révolution sexuelle, on ne se débarrasse pas si facilement de ses inhibitions et du poids du passé. Les peurs et les espoirs du jeune historien et de la violoniste prometteuse transforment très vite leur nuit de noces en épreuve de vérité où rien ne se déroule selon le scénario prévu.

<u>Silhouette</u> / Jean-Claude Mourlevat. Gallimard. 2013

Coup de cœur d'Isabelle

Ces nouvelles destinées aux adolescents sont des petits bijoux d'écriture. Jean-Claude Mourlevat manie avec précision l'humour noir et explore avec délicatesse les méandres de l'âme humaine.

Dix nouvelles fortes et cruelles. Lorsqu'elle découvre que son acteur préféré vient en tournage près de chez elle, Pauline, une mère de famille discrète, répond à une annonce pour être «silhouette». Puisque ses jours sont comptés, monsieur Duc n'a qu'une idée en tête : retrouver les personnes auxquelles il a fait du mal autrefois et leur demander pardon...Dans le car qui l'emmène en colo, Guillaume, 14 ans, s'aperçoit qu'il a laissé son chat enfermé dans sa chambre. Il doit impérativement retourner le délivrer...Que réservera le destin à ces héros ordinaires habités chacun de belles intentions ?

<u>Ainsi résonne l'écho infini des montagnes</u> / Khaled Hosseini. Belfond. 2013

Coup de cœur d'Isabelle

Ma phrase préférée :"Un millier de tragédies au mètre carré" (à propos de la ville de Kaboul). De l'espoir malgré tout dans ce récit réaliste et sublime.

En Afghanistan, des années 1950 à nos jours, mais aussi à Paris dans les années 1970, en Californie dans les années 2000 et sur une île grecque aujourd'hui. A Shadbagh, un minuscule village agricole, Abdullah, 10 ans, s'occupe de sa petite soeur Pari. Entre les deux enfants, le lien est indéfectible, ce qui leur permet d'oublier la mort de leur mère, les absences de leur père qui cherche désespérément du travail et ces jours où la faim les tenaille encore plus qu'à l'habitude. Un jour, leur père décide de partir pour Kaboul où l'oncle Nabi lui aurait trouvé un emploi et d'emmener Pari avec lui. Abdullah sent qu'il se trame quelque chose.

Du même auteur : <u>Mille soleil splendide</u>. Belfond. 2007

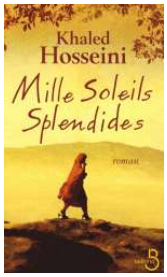

Coup de cœur d'Isabelle

L'histoire bouleversante de deux femmes dont les destins s'entremêlent, un chant d'amour poignant à une terre sacrifiée et à une ville : Kaboul. Forcée d'épouser un homme de trente ans son aîné, Mariam ne parvient pas à lui donner un fils. Après 18 années de soumission à cet homme brutal, elle doit endurer une nouvelle épreuve : l'arrivée sous son propre toit de Laila, une petite voisine de 14 ans. Enceinte, Laila met au monde une fille. D'abord rongée par la jalousie, Mariam va finir par trouver une alliée en sa rivale. Toutes deux victimes de la violence et de la misogynie de leur mari, elles vont unir leur courage pour tenter de fuir l'Afghanistan.

<u>Le Jardin</u> / Jacques Castan. La Mirandole. 1992

Coup de cœur de Joële

Pour découvrir la manière dont on "jardinait le désordre" au XIXème siècle.

Inspirée de faits réels, l'histoire d'un bagne pour enfants sur le causse de Campestre, entre Cévennes et Larzac, à la fin du XIXe siècle. Elle nous fait vivre une année au pénitencier du Luc, auprès de ces enfants condamnés à empierrer le chemin devenu maintenant le GR 71 en direction de la Couvertoirade.

<u>L'immeuble Yacoubian</u>/ Alaa El Aswany. Actes Sud Babel. 2006.

Coup de cœur de Paul

Des personnages bien campés, de l'humour, pour mieux connaitre l'Egypte contemporaine.

Construit en plein coeur du Caire dans les années 1930, vestige d'une splendeur révolue, l'immeuble Yacoubian constitue un creuset socioculturel très représentatif de l'Egypte du XXIe siècle naissant. Dans son escalier se croisent ou s'ignorent Taha, le fils du concierge, qui rêve de devenir policier ; Hatem, le journaliste homosexuel ; le vieil aristocrate Zaki, perdu dans ses souvenirs ; Azzam, l'affairiste louche aussi bigot que lubrique ; la belle et pauvre Boussaïna, qui voudrait travailler sans avoir à subir la convoitise d'un patron...

La Bibliothèque numérique de la Bibliothèque Nationale de France

Coup de cœur de Laetitia

Une source de savoir inépuisable…

http://gallica.bnf.fr/

Le 10 juillet 2014, vous trouviez sur Gallica : 3 030 336 documents (livres, cartes, manuscrits, images, fascicules de presse et revues, partitions, enregistrement sonores).

<u>Si c'est un homme</u> / Primo Levi. 1947 (édité en France par Julliard 1987).

Coup de cœur de Paul et Laetitia

Si c'est un homme raconte l'expérience de son auteur dans le camp d'extermination d'Auschwitz durant la Seconde Guerre mondiale. Primo Levi explique, à partir de son quotidien dans le camp, la lutte et l'organisation pour la survie des prisonniers. Tout au long de ce récit, il montre les horreurs de la déshumanisation des camps…

<u>Le pays des vivants et des morts : Bro-Elliant, une mémoire</u> / Guillaume Kergourlay. An Here. 2001

Coup de cœur de Paul

Une source intarissable d'expressions bretonnes. Le dramaturge chérit sa terre le plus au monde et le montre dans ses textes. Il présente ici la vie de la petite commune d'Elliant. Soit un demi-siècle d'espiégleries mesurées, d'observations amusées et de philosophie suave...

<u>Kiffe kiffe demain</u> / Faïza Guène. Hachette. 2004

Coup de cœur de Magali

J'aime la spontanéité de l'adolescente Doria, quelques soient les circonstances…

Doria, âgée de 15 ans, vit seule avec sa mère dans une cité de la banlieue parisienne depuis que son père est parti trouver au Maroc une femme plus jeune et plus féconde. Toute une galerie de portraits présentée avec humour et poésie.

<u>La liste de mes envies/</u> Film de Didier Le Pêcheur. 2014

Coup de cœur de Joële

Une bonne adaptation du livre de Grégoire Delacourt (Lattès, 2012).

Lorsque la petite mercière d'Arras découvre qu'elle a gagné 18 millions à la loterie et qu'elle peut désormais s'offrir tout ce qu'elle veut, elle n'a qu'une crainte : perdre cette vie modeste faite de bonheurs simples qu'elle chérit par-dessus tout.

<u>Spectacle musical : Dominique Jouve conte, raconte et sonne la clarinette du Centre Bretagne</u>

Vendredi 27 juin, 20h00, Médiathèque de Marzan

Coup de cœur de Joële

Très bonne soirée en compagnie de Dominique Jouve et ses clarinettes !

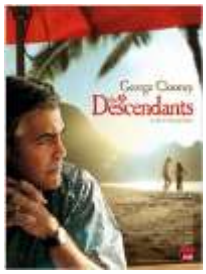

<u>The descendants</u> / Film de Alexander Payne. 2012.

Coup de cœur de Paul

Pour l'émotion.

A Hawaii, la vie d'une famille bascule. Parce que sa femme vient d'être hospitalisée suite à un accident de bateau, Matt King tente maladroitement de se rapprocher de ses deux filles, Scottie, une gamine de dix ans vive et précoce, et Alexandra, une adolescente rebelle de dix-sept ans. Il se demande aussi s'il doit vendre les terres familiales, les dernières plages tropicales vierges des îles. Quand Alexandra lui révèle que sa mère avait une liaison, le monde de Matt vacille.

<u>Les voies du destin</u> / film de Jonathan Teplitzky. 2014

Coup de cœur de Joële

Un lieutenant écossais a été fait prisonnier par les Japonais à Singapour durant la Seconde Guerre mondiale et envoyé dans un camp en Thaïlande. Là-bas, il a été forcé de contribuer à la construction du fameux pont sur la rivière Kwaï. Des années plus tard, il souffre toujours d'un stress post-traumatique. Sa deuxième femme, décidée à l'aider à surmonter ses démons, découvre que le jeune officier japonais qui hante sa mémoire est toujours vivant. Doit-elle donner à Eric une chance de se confronter à celui qui l'a torturé ?

Prochain apéro'livres : vendredi 19 septembre à 18h30

Rejoignez-nous pour parler de vos lectures, musiques et films coup de cœur !