

Identifiant de la zone : 136
Nom de la zone : Le Canvais aval
Code Corine Biotope : 37.2
Superficie : 392.75 m²

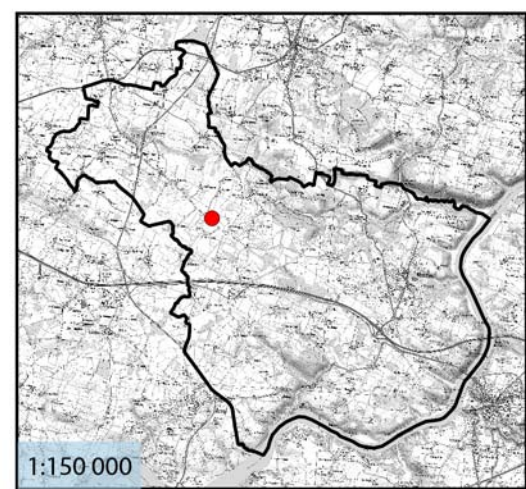

0 2 4 m



Identifiant de la zone : 137
Nom de la zone : Le Parc du Bérené
Code Corine Biotope : 82.1
Superficie : 235.46 m²

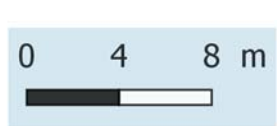
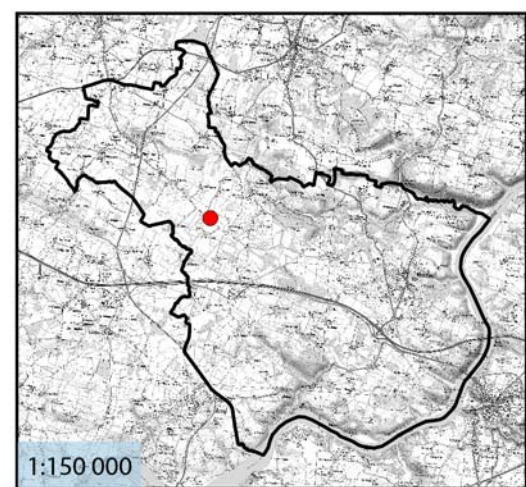

Identifiant de la zone : 138
Nom de la zone : Kerverlin
Code Corine Biotope : 37.2
Superficie : 1071.27 m²

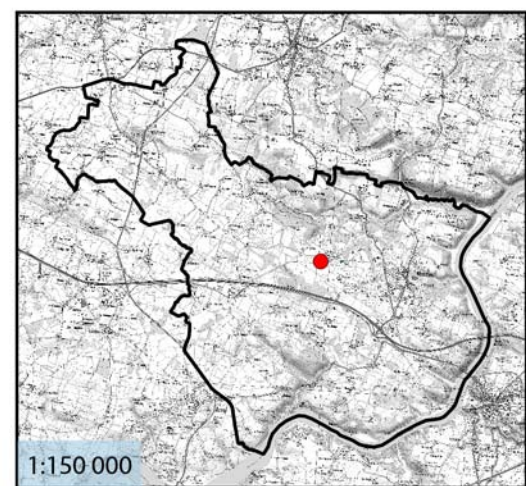

0 6 12 m



Identifiant de la zone : 139
Nom de la zone : Le Pont Morieu
Code Corine Biotope : 85.3
Superficie : 3721.88 m²

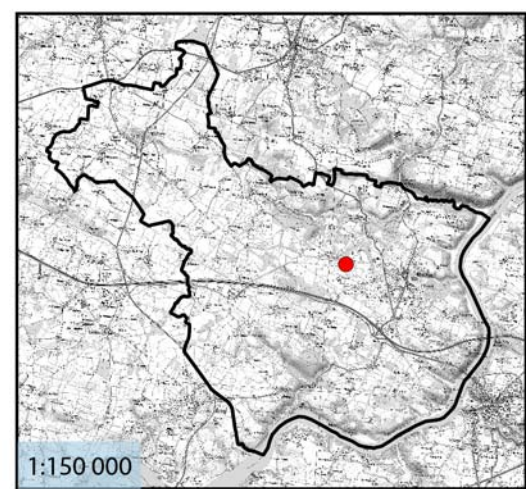

0 10 20 m



Identifiant de la zone : 14
Nom de la zone : Pargo - aval
Code Corine Biotope : 44.1
Superficie : 1873.03 m²

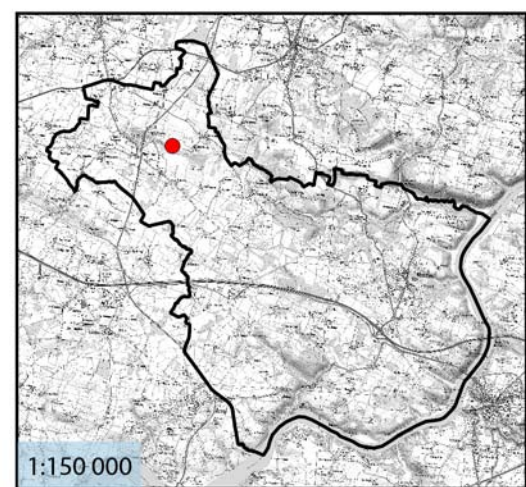

0 10 20 m



Identifiant de la zone : 140
Nom de la zone : Clos de l'héritage aval 1
Code Corine Biotope : 37.2
Superficie : 2699.96 m²

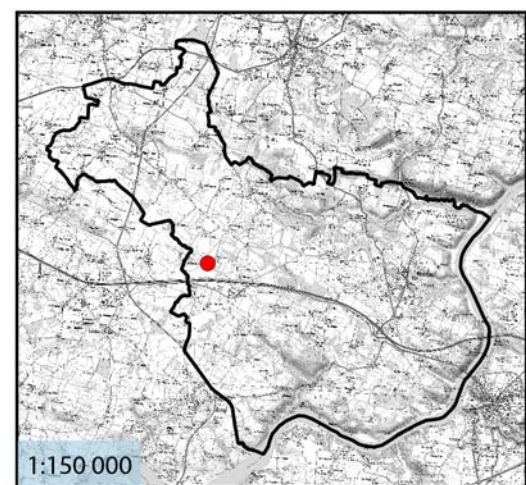

0 10 20 m



Identifiant de la zone : 141
Nom de la zone : Clos de l'héritage aval 2
Code Corine Biotope : 37.2
Superficie : 3540.48 m²

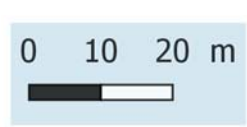
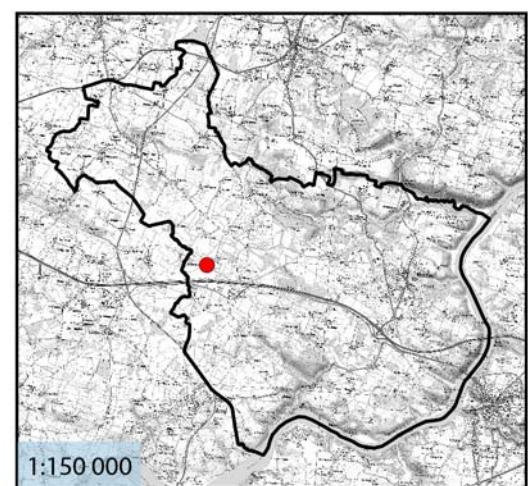

Identifiant de la zone : 142
Nom de la zone : Kergrisay amont 1
Code Corine Biotope : 37.2
Superficie : 1080.47 m²

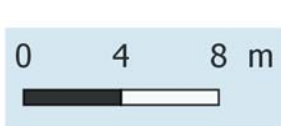
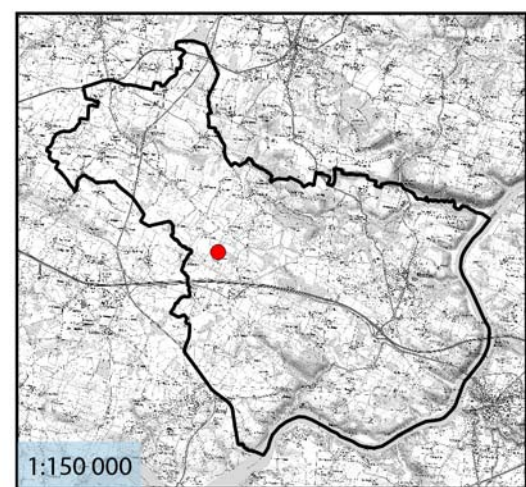

Identifiant de la zone : 143
Nom de la zone : Clos de l'héritage amont
Code Corine Biotope : 37.2
Superficie : 561.25 m²

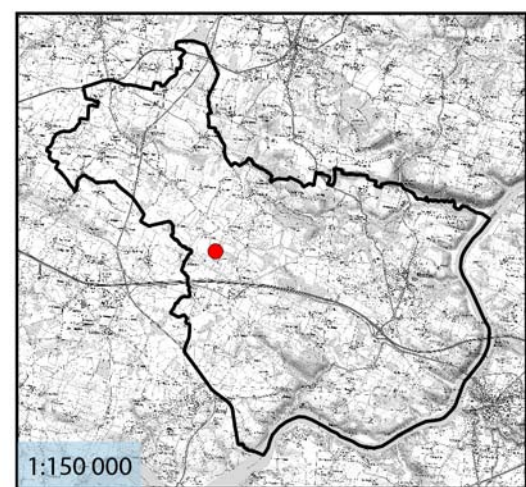

0 5 10 m

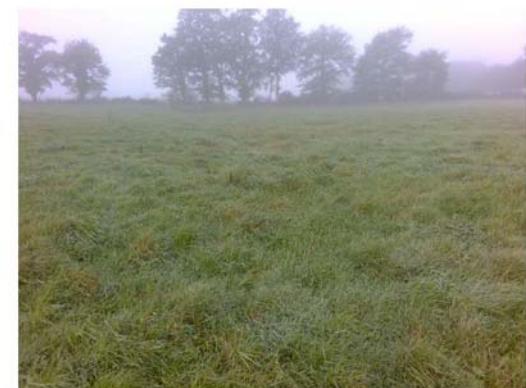

Identifiant de la zone : 144
Nom de la zone : Bauge sur la Prée - Ouest
Code Corine Biotope : 82.1
Superficie : 6076.54 m²

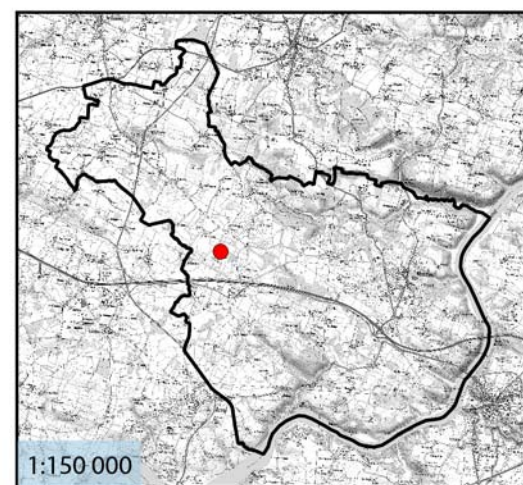

0 10 20 m

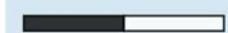

Identifiant de la zone : 145
Nom de la zone : Kergrisay médian 1
Code Corine Biotope : 37.1
Superficie : 2444.03 m²

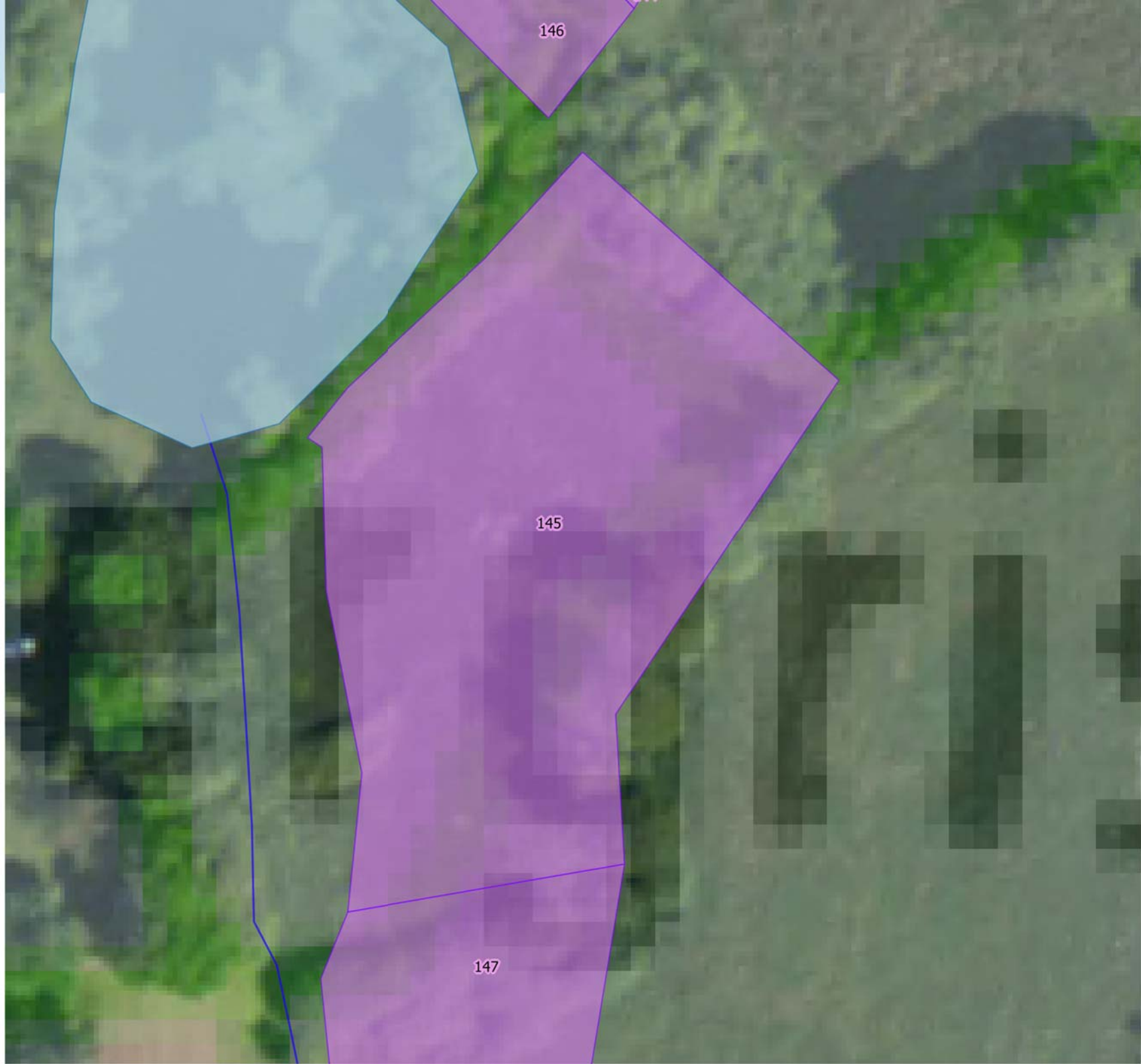
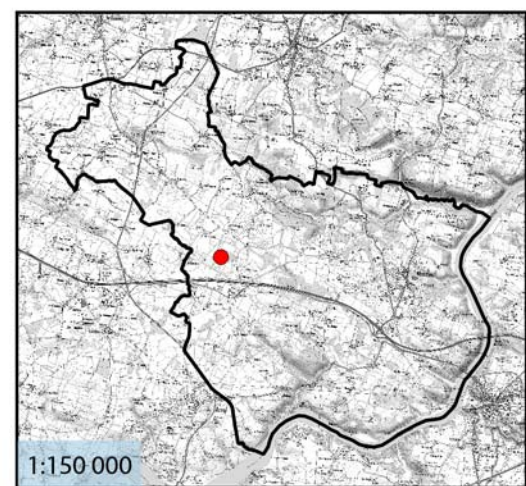

Identifiant de la zone : 146
Nom de la zone : Kergrisay amont 2
Code Corine Biotope : 44.1
Superficie : 651.27 m²

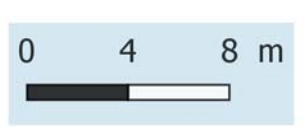
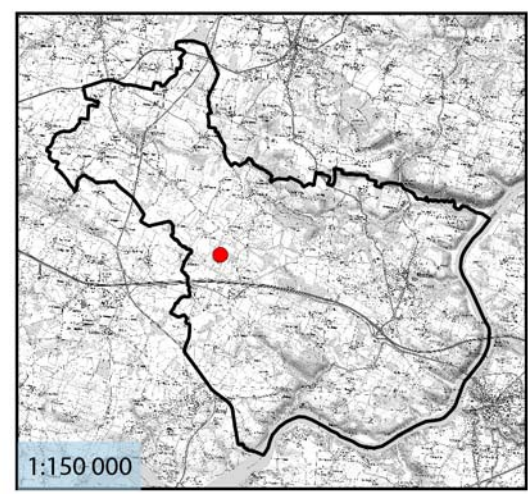

Identifiant de la zone : 147
Nom de la zone : Kergrisay médian 2
Code Corine Biotope : 44.1
Superficie : 736.2 m²

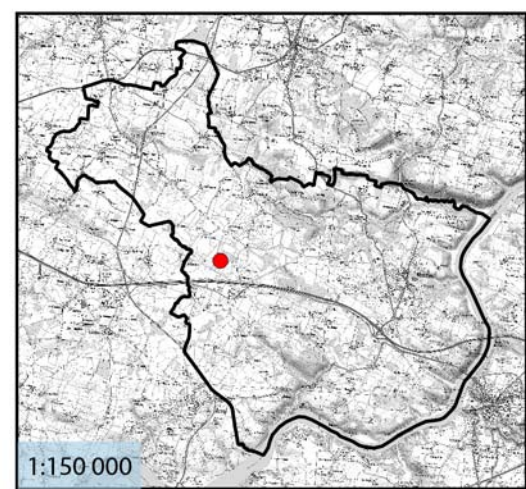

0 3 6 m



Identifiant de la zone : 148
Nom de la zone : Kergrisay médian 3
Code Corine Biotope : 37.2
Superficie : 572.1 m²

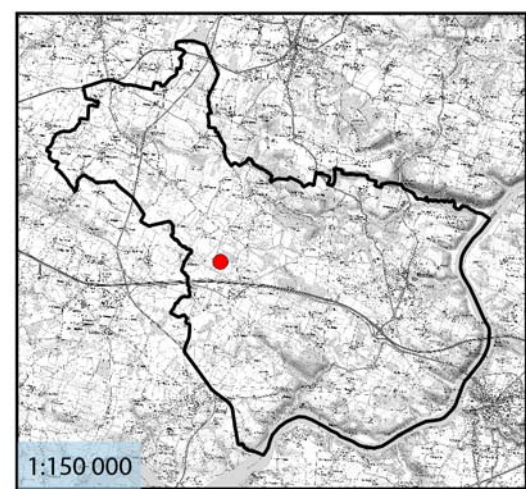

0 3 6 m



Identifiant de la zone : 149
Nom de la zone : Kergrisay aval 2
Code Corine Biotope : 37.2
Superficie : 6313.07 m²

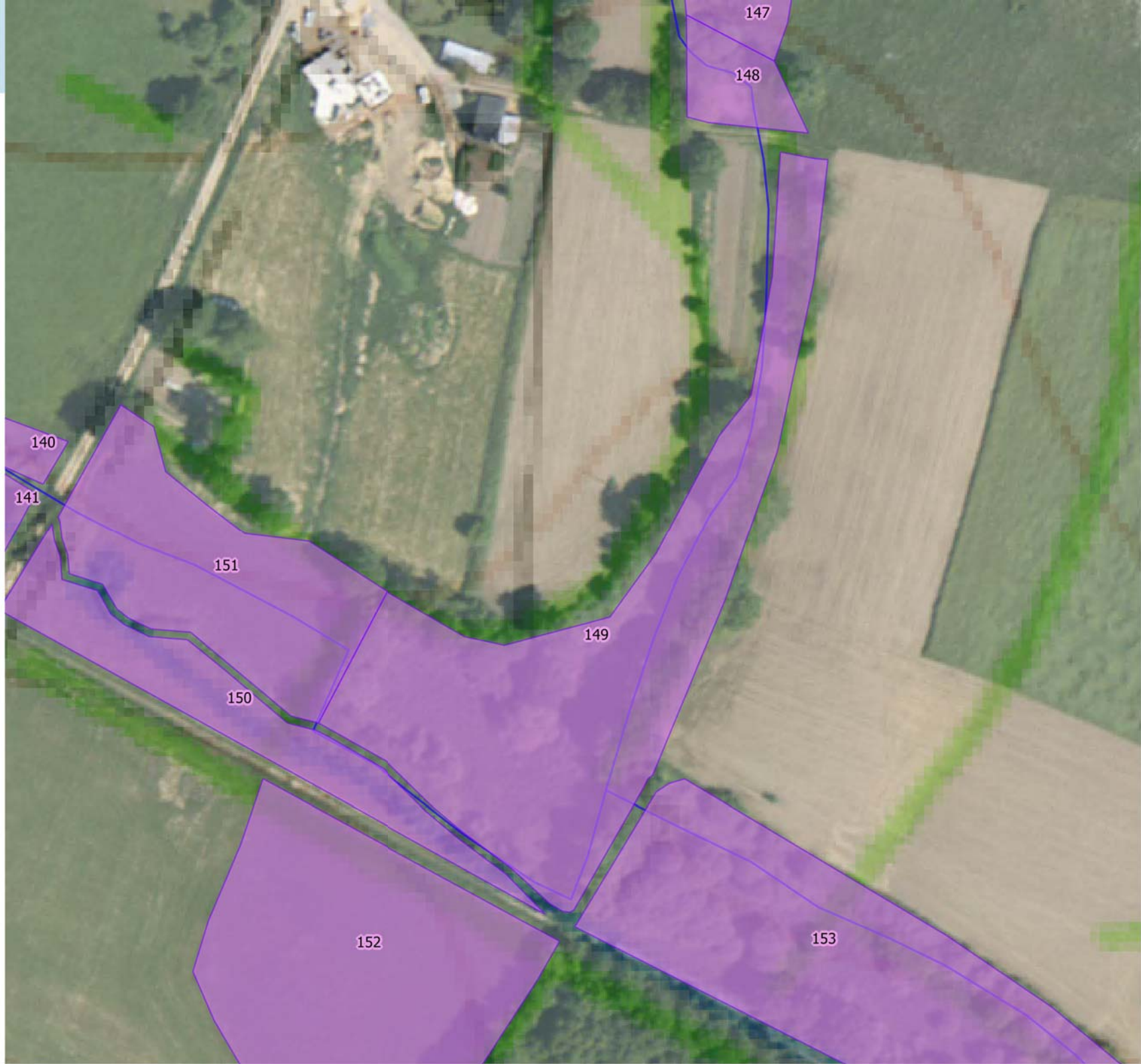
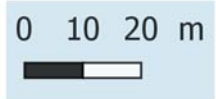
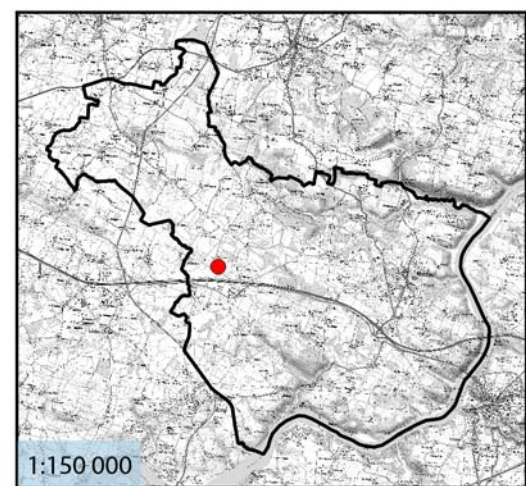

Identifiant de la zone : 15
Nom de la zone : Pargo - médian
Code Corine Biotope : 44.1
Superficie : 3311.31 m²

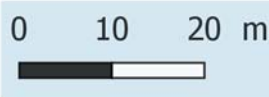
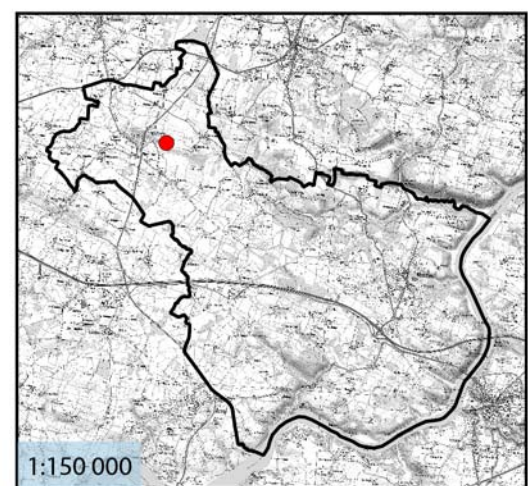

Identifiant de la zone : 150
Nom de la zone : Kergrisay aval 3
Code Corine Biotope : 37.2
Superficie : 1825.39 m²

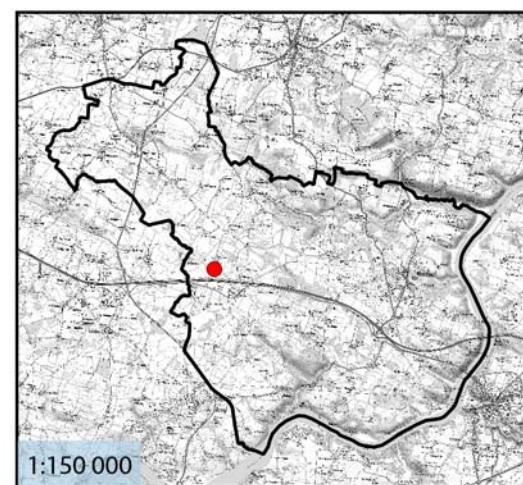

0 10 20 m

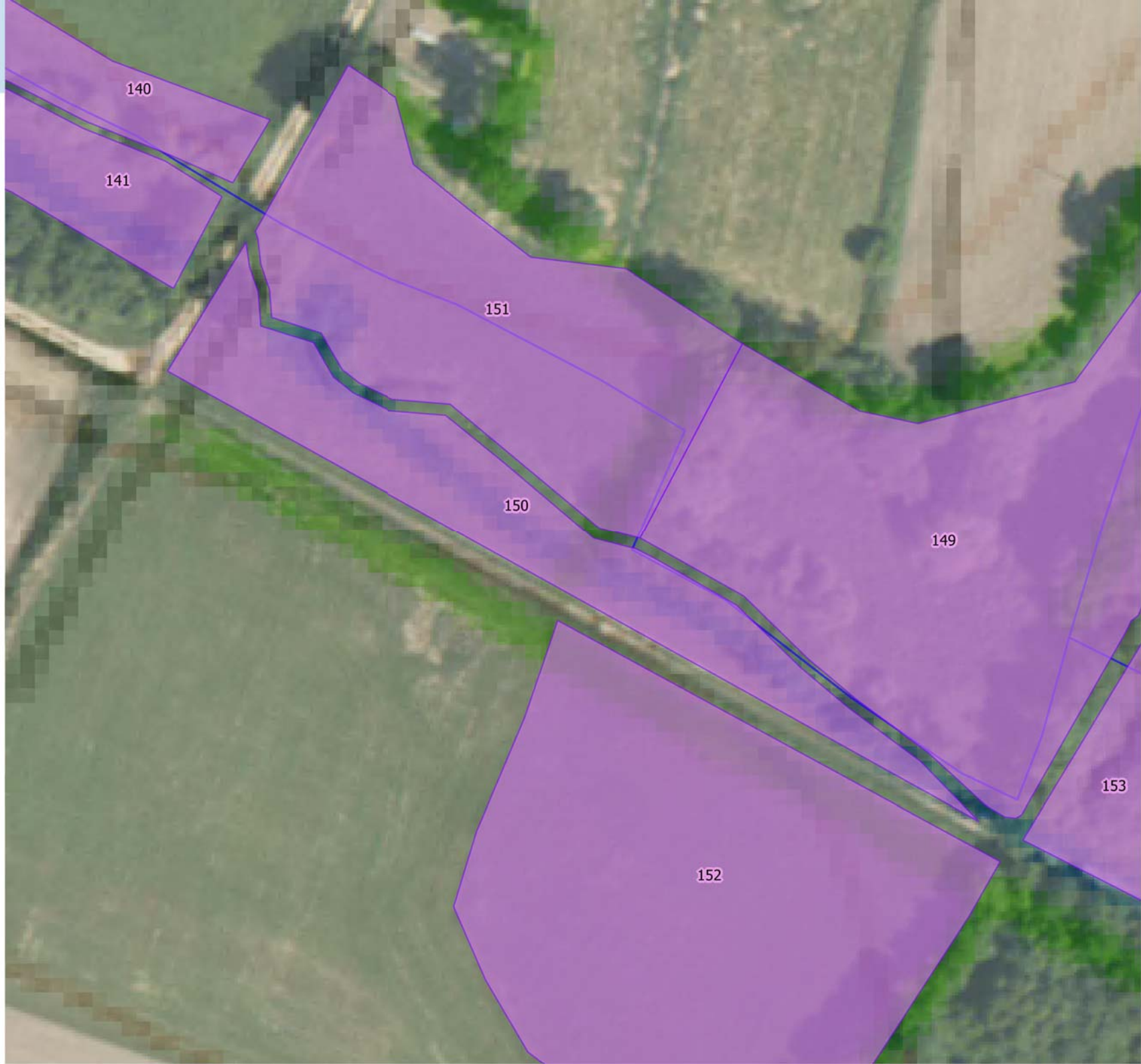

Identifiant de la zone : 151
Nom de la zone : Kergrisay aval 1
Code Corine Biotope : 37.2
Superficie : 3034.4 m²

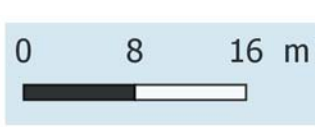
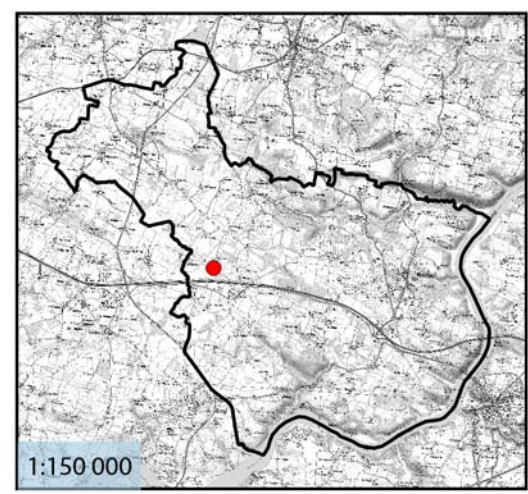

Identifiant de la zone : 152
Nom de la zone : La Grande bande amont
Code Corine Biotope : 82.1
Superficie : 5396.9 m²

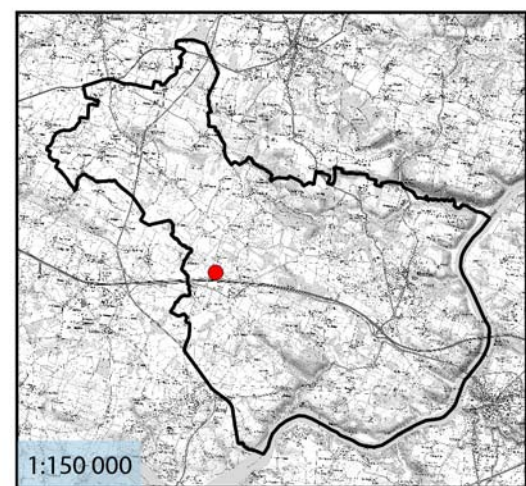

0 10 20 m



Identifiant de la zone : 153
Nom de la zone : Bois Derfin aval
Code Corine Biotope : 44.1
Superficie : 8010.35 m²

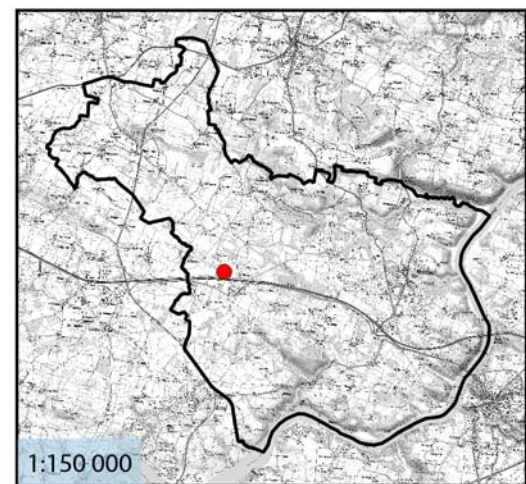

0 20 40 m



Identifiant de la zone : 154
Nom de la zone : La Grande Bande aval
Code Corine Biotope : 87.1
Superficie : 2198.45 m²

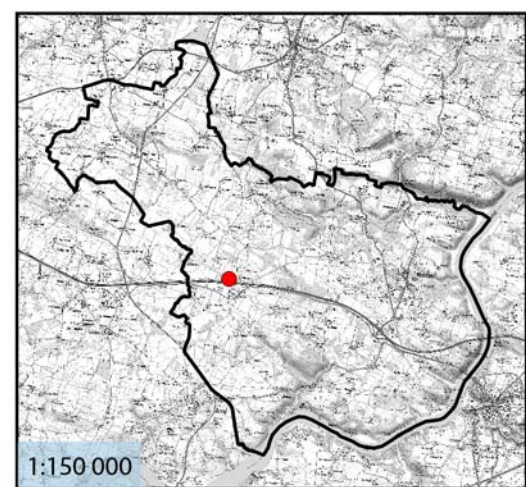

0 10 20 m



Identifiant de la zone : 155
Nom de la zone : Kergalin aval
Code Corine Biotope : 82.1
Superficie : 4498.89 m²

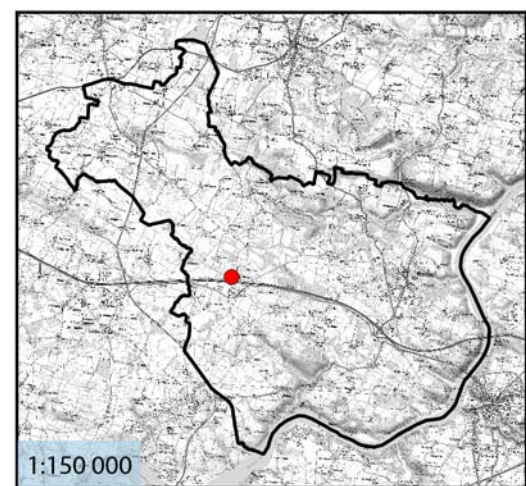

0 10 20 m



Identifiant de la zone : 156
Nom de la zone : Le Pradelo amont 2
Code Corine Biotope : 37.2
Superficie : 1064.43 m²

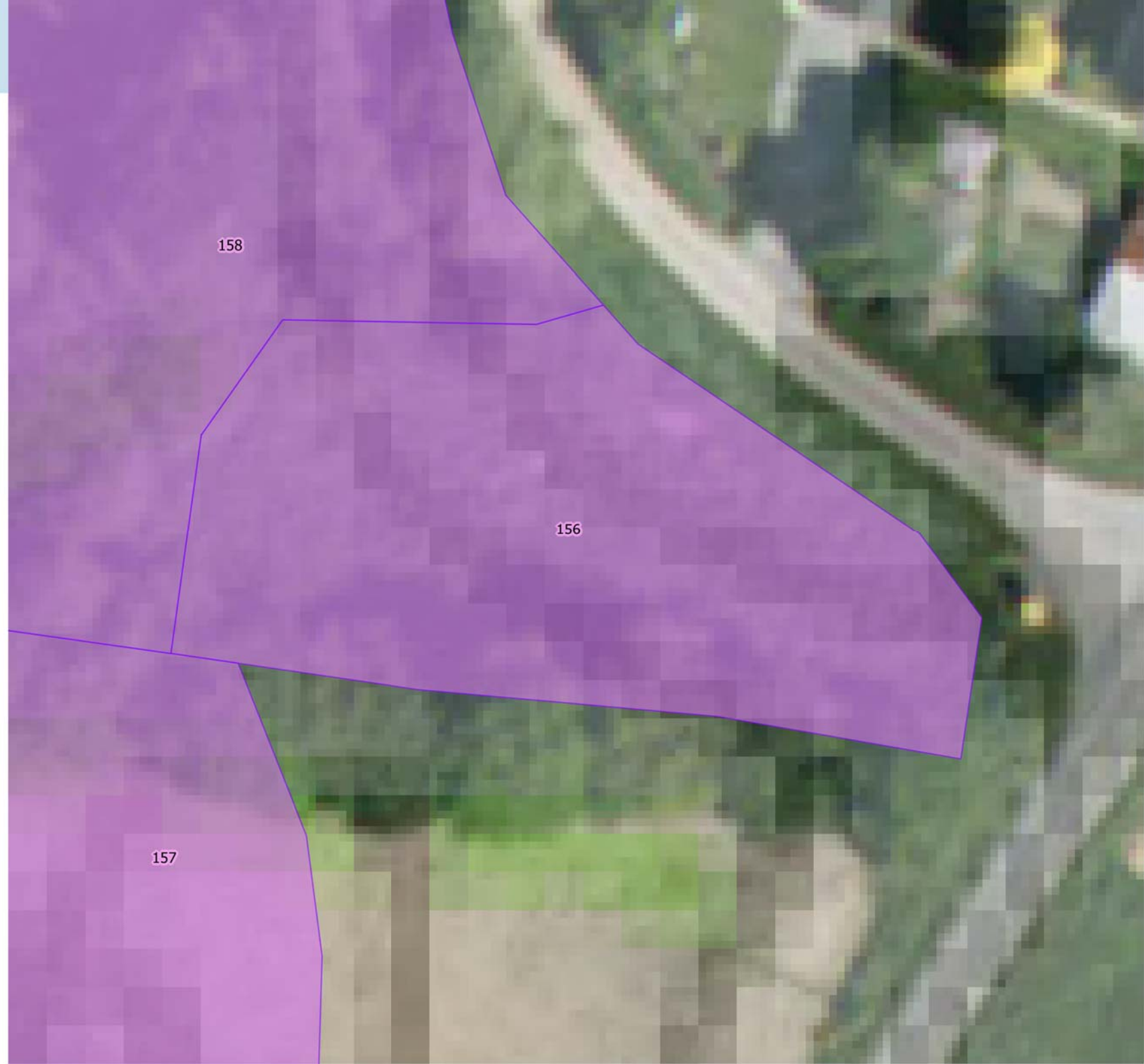
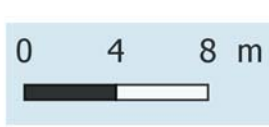
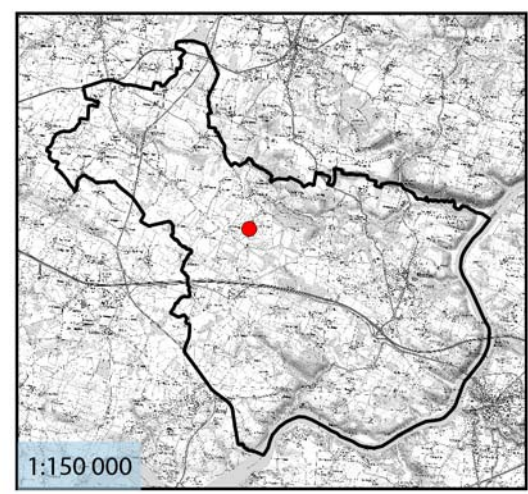

Identifiant de la zone : 157
Nom de la zone : Le Pradelo amont 3
Code Corine Biotope : 37.2
Superficie : 3196.8 m²

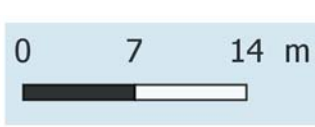
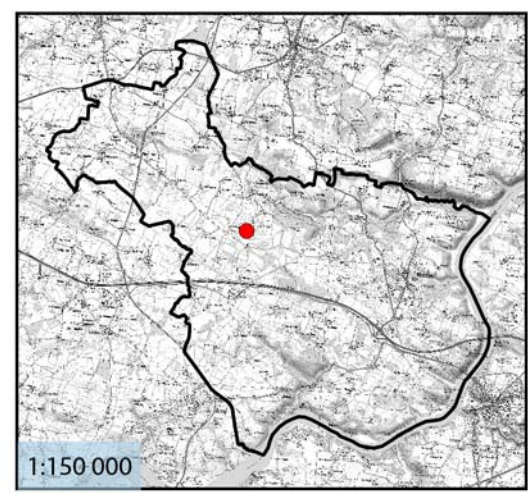

Identifiant de la zone : 158
Nom de la zone : Le Pradelo amont 1
Code Corine Biotope : 44.1
Superficie : 1831.97 m²

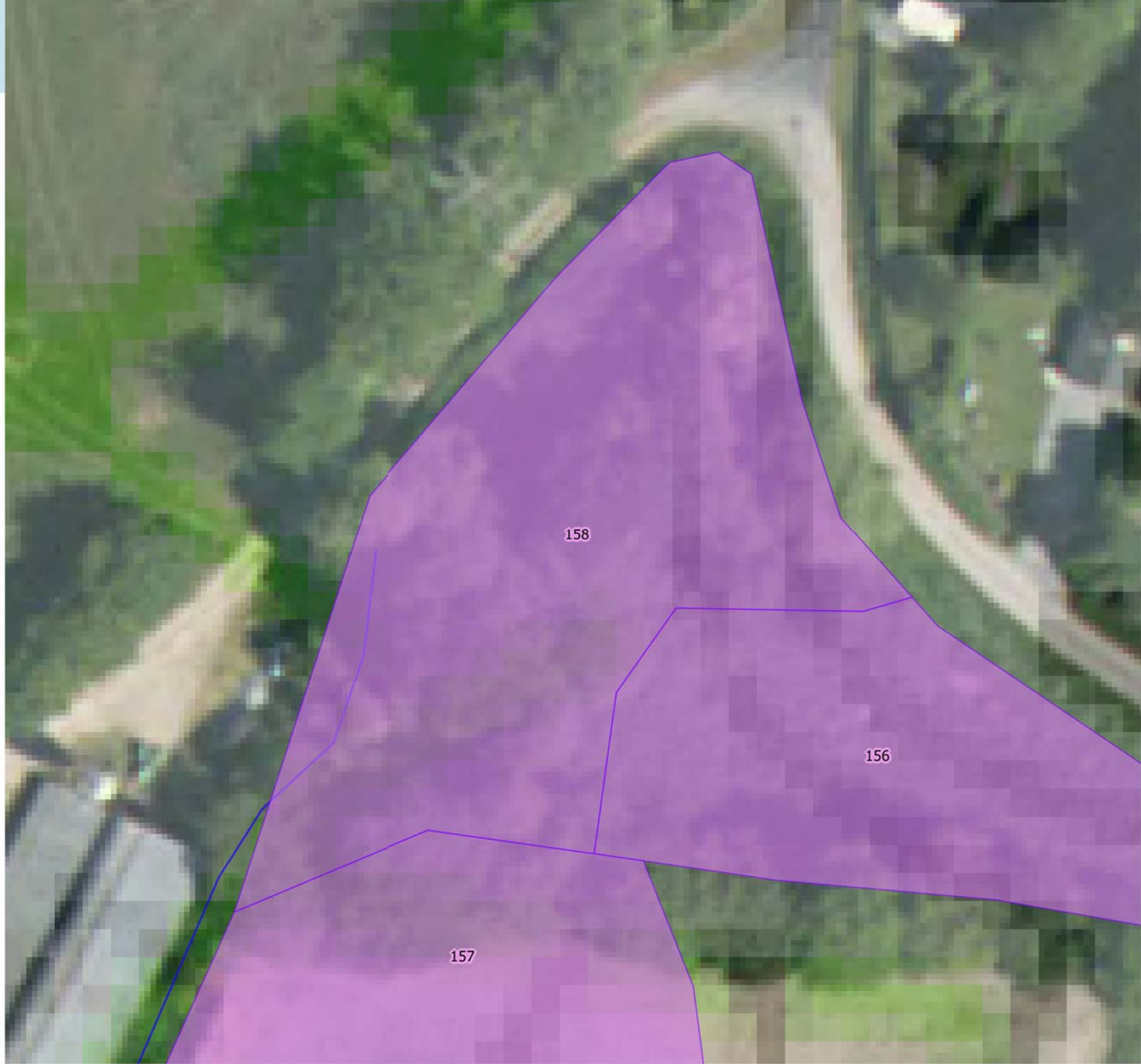
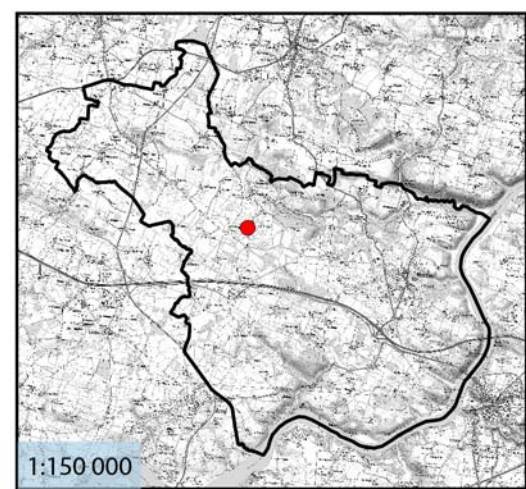

Identifiant de la zone : 159
Nom de la zone : Le Pradelo médian 2
Code Corine Biotope : 37.2
Superficie : 2208.87 m²

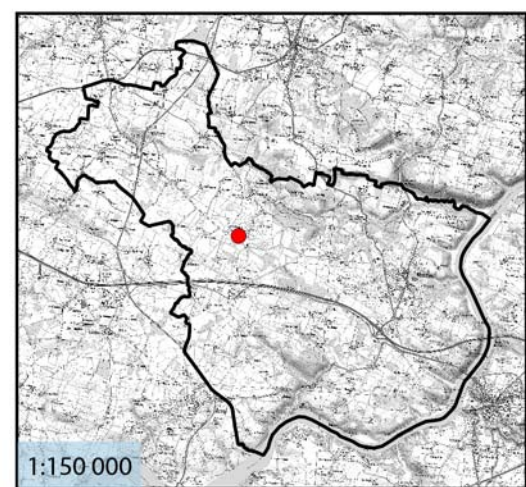

0 8 16 m



Identifiant de la zone : 16
Nom de la zone : Montenay - aval
Code Corine Biotope : 37.2
Superficie : 3722.79 m²

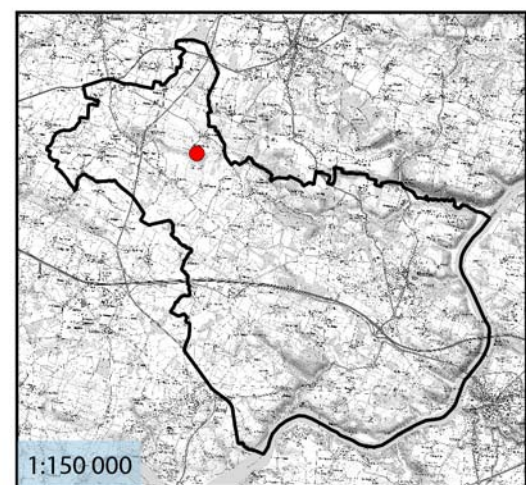

0 10 20 m



Identifiant de la zone : 160
Nom de la zone : Le Pradelo médian 1
Code Corine Biotope : 37.2
Superficie : 9505.24 m²

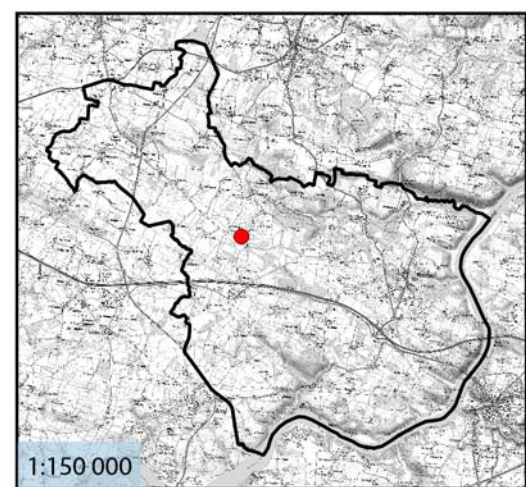

0 10 20 m



Identifiant de la zone : 161
Nom de la zone : Le Pradelo aval 1
Code Corine Biotope : 37.2
Superficie : 2912.24 m²

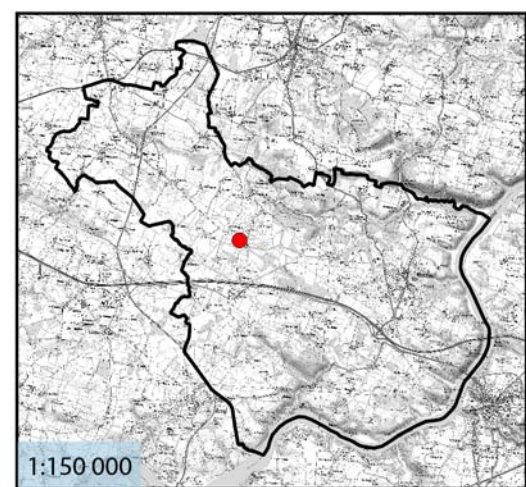

0 7 14 m



Identifiant de la zone : 162
Nom de la zone : Le Pradelo aval 2
Code Corine Biotope : 82.1
Superficie : 557.57 m²

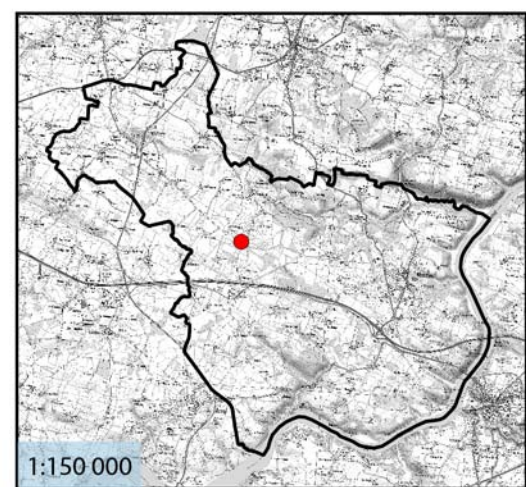

0 4 8 m

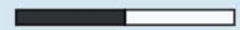

Identifiant de la zone : 163
Nom de la zone : Les Clos Longs
Code Corine Biotope : 37.2
Superficie : 3741.35 m²

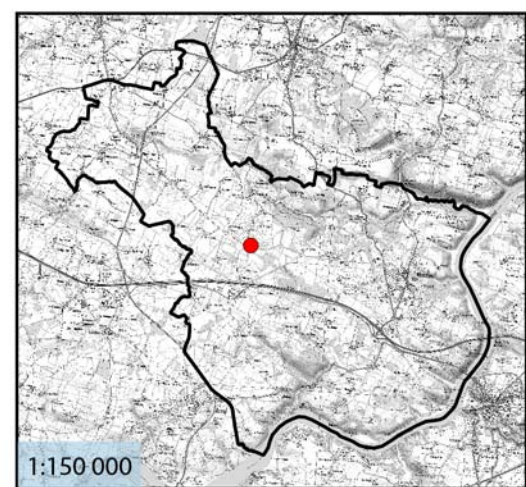

0 7 14 m



Identifiant de la zone : 164
Nom de la zone : Le Guernais amont
Code Corine Biotope : 44.1
Superficie : 2544.38 m²

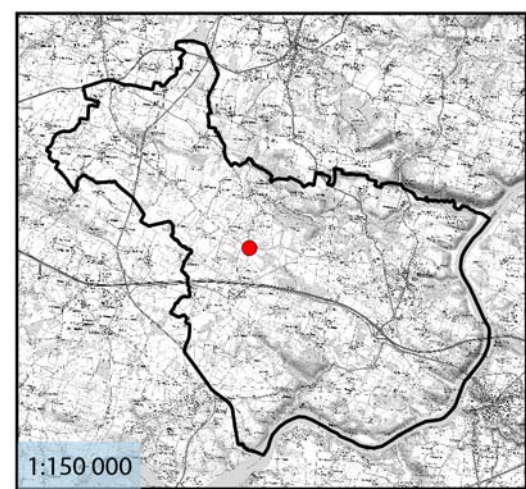

0 8 16 m



Identifiant de la zone : 165
Nom de la zone : Le Guernais médian
Code Corine Biotope : 87.1
Superficie : 475.23 m²

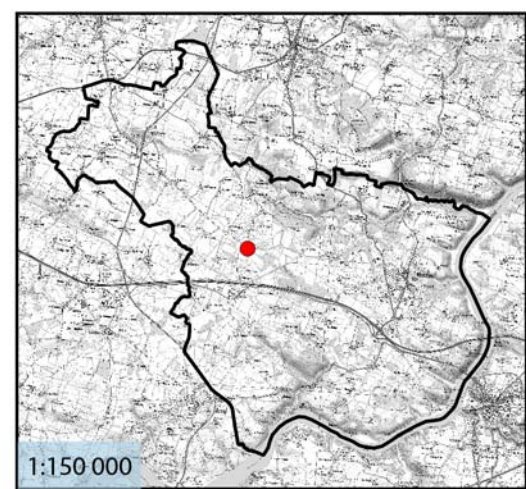

0 2 4 m



Identifiant de la zone : 166
Nom de la zone : La Bauge du Parc Landé Ouest
Code Corine Biotope : 37.2
Superficie : 5483.01 m²

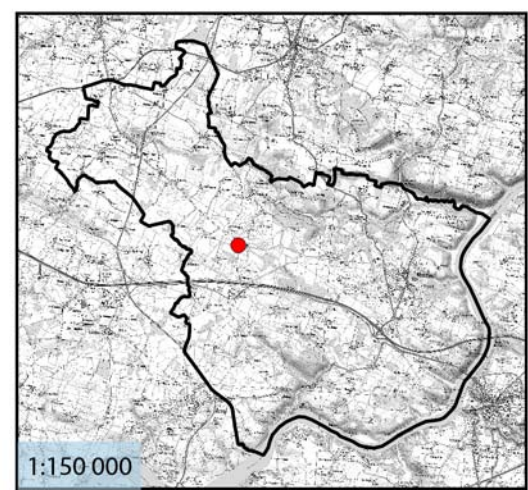

0 10 20 m



Identifiant de la zone : 167
Nom de la zone : Bauge sur la Prée amont
Code Corine Biotope : 82.1
Superficie : 6083.11 m²

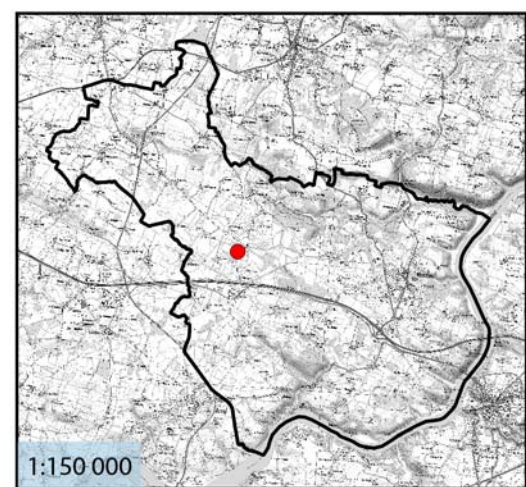

0 10 20 m



Identifiant de la zone : 168
Nom de la zone : Le Guernais aval
Code Corine Biotope : 82.1
Superficie : 4045.34 m²

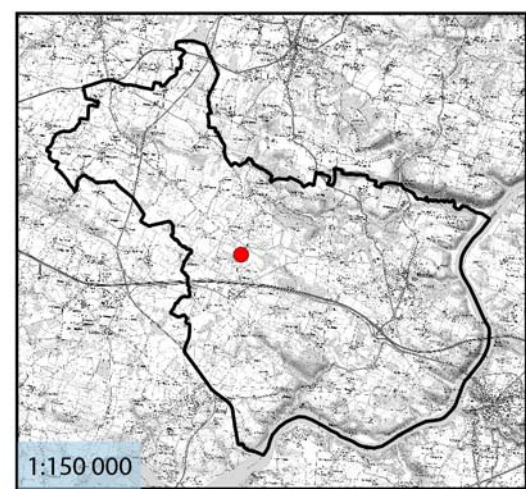

0 10 20 m



Identifiant de la zone : 169

Nom de la zone : Bauge sur la Prée aval

Code Corine Biotope : 44.1

Superficie : 8838.3 m²

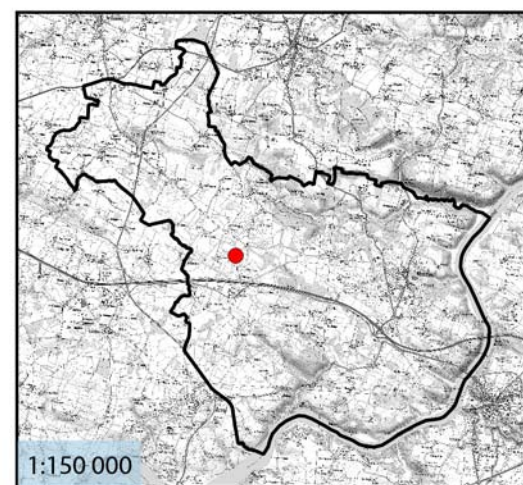

0 10 20 m



Identifiant de la zone : 17
Nom de la zone : Le Landier du Tranhi
Code Corine Biotope : 44.1
Superficie : 4504.48 m²

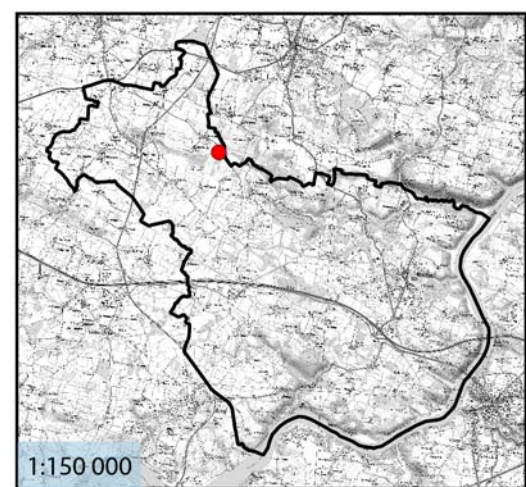

0 10 20 m



Identifiant de la zone : 170
Nom de la zone : Kergalin amont
Code Corine Biotope : 82.1
Superficie : 5199.78 m²

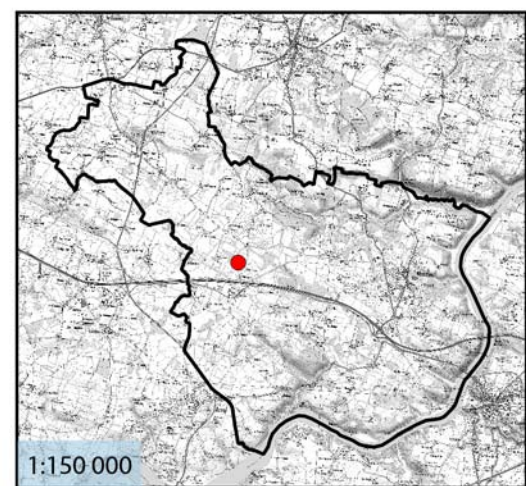

0 20 40 m

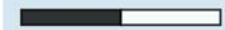

Identifiant de la zone : 171
Nom de la zone : La Mare aval
Code Corine Biotope : 82.1
Superficie : 515.77 m²

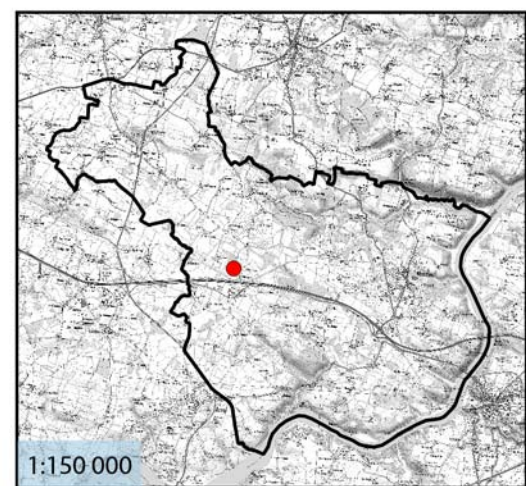

0 10 20 m



Identifiant de la zone : 172
Nom de la zone : Le Mare amont
Code Corine Biotope : 44.1
Superficie : 7205.02 m²

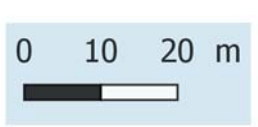
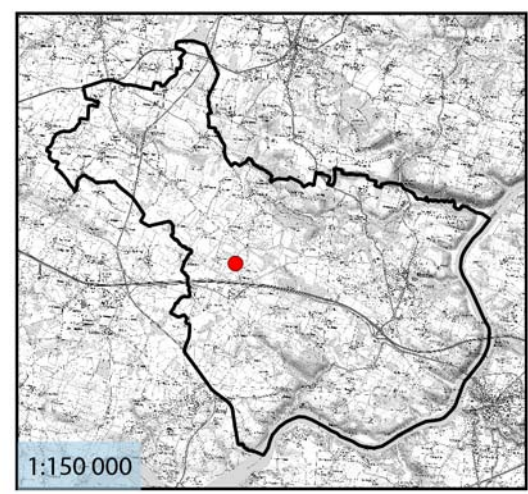

Identifiant de la zone : 173
Nom de la zone : Bois Derfin amont
Code Corine Biotope : 44.1
Superficie : 2718.65 m²

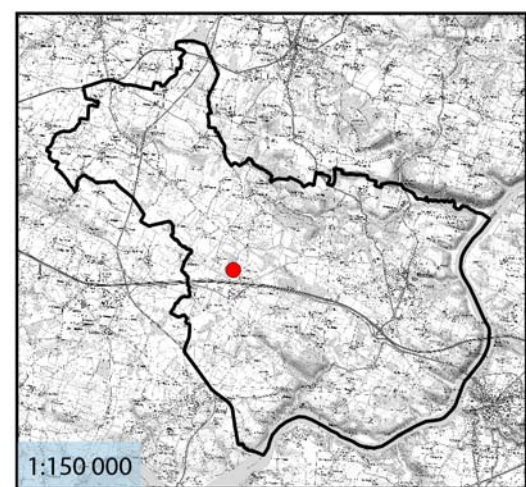

0 10 20 m



Identifiant de la zone : 174
Nom de la zone : Pré de la Croix médian 2
Code Corine Biotope : 37.2
Superficie : 18635.13 m²

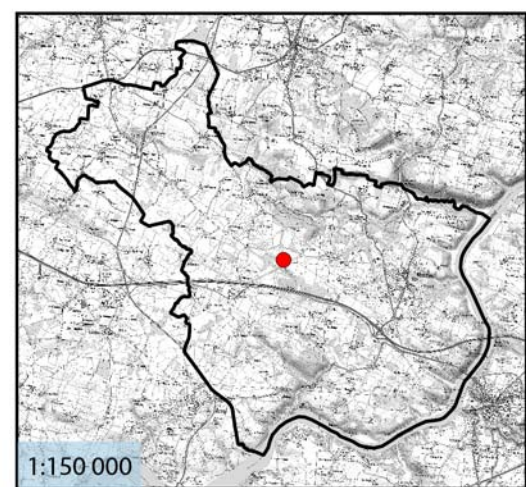

0 20 40 m



Identifiant de la zone : 175
Nom de la zone : Pré de la Croix amont 2
Code Corine Biotope : 37.2
Superficie : 725.65 m²

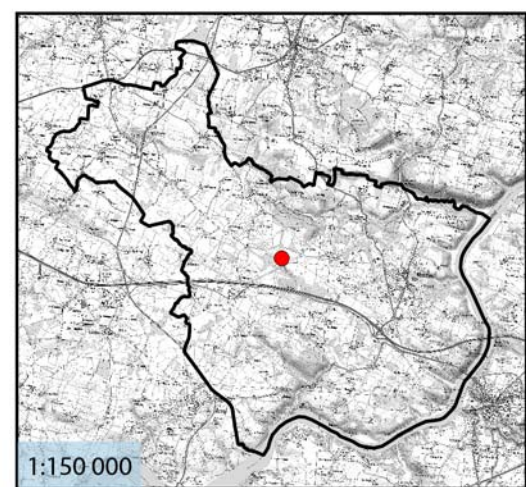

0 3 6 m

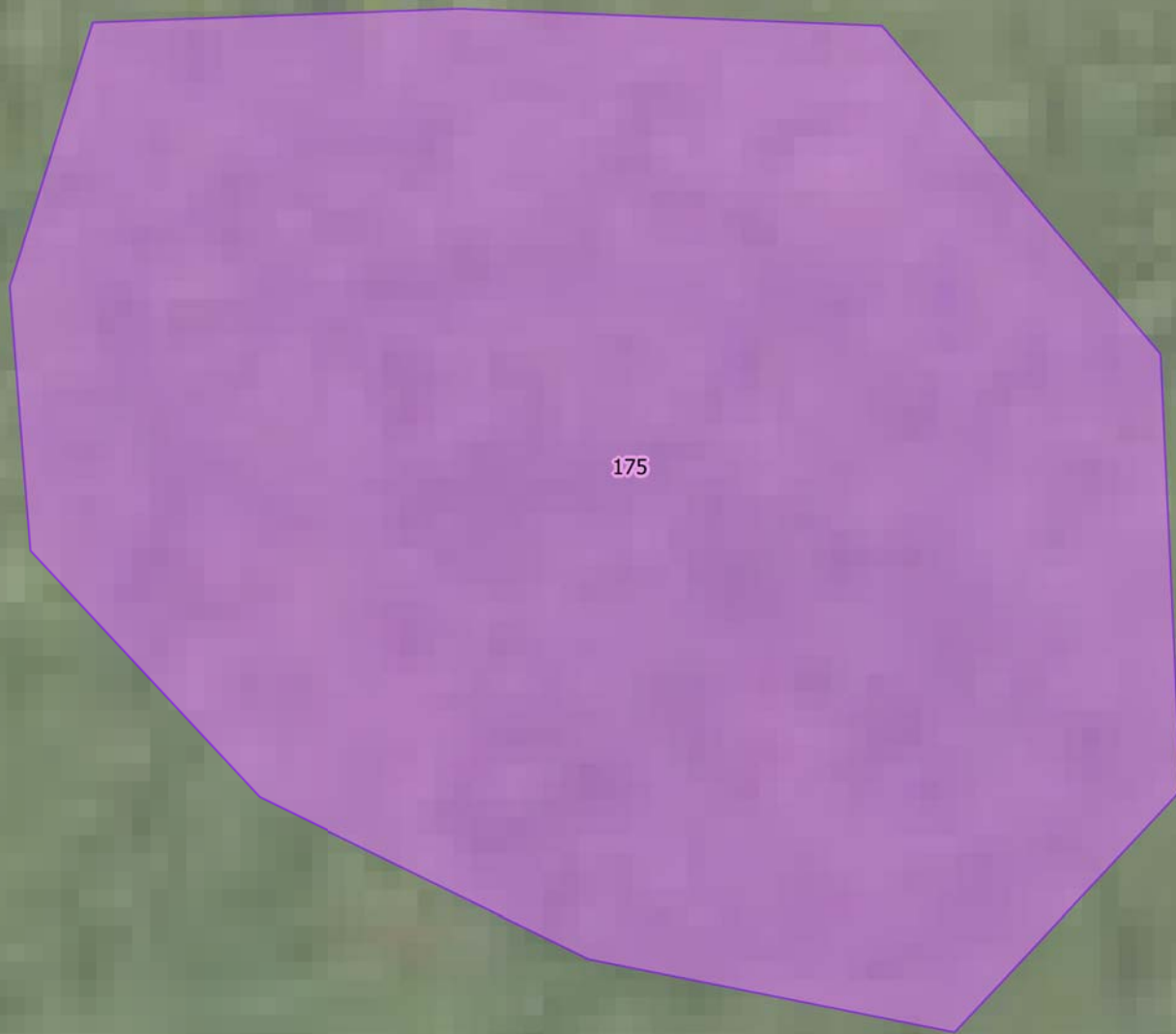

Identifiant de la zone : 176
Nom de la zone : Pré de la Croix aval
Code Corine Biotope : 44.1
Superficie : 2705.78 m²

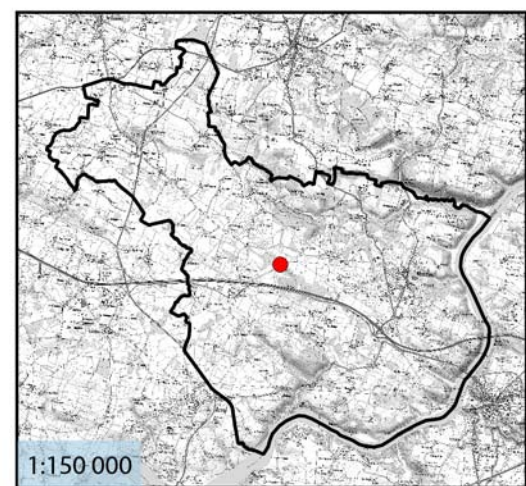

0 9 18 m



Identifiant de la zone : 177
Nom de la zone : Pré de la Croix médian 1
Code Corine Biotope : 82.1
Superficie : 1037.36 m²

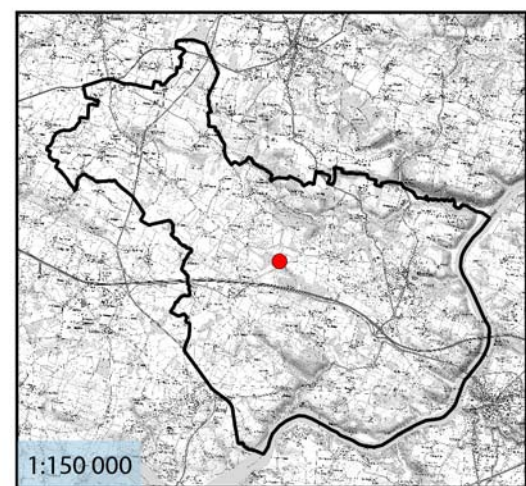

0 8 16 m



Identifiant de la zone : 178
Nom de la zone : La Grée du Rocher amont 2
Code Corine Biotope : 82.1
Superficie : 1020.04 m²

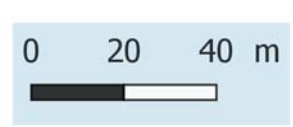
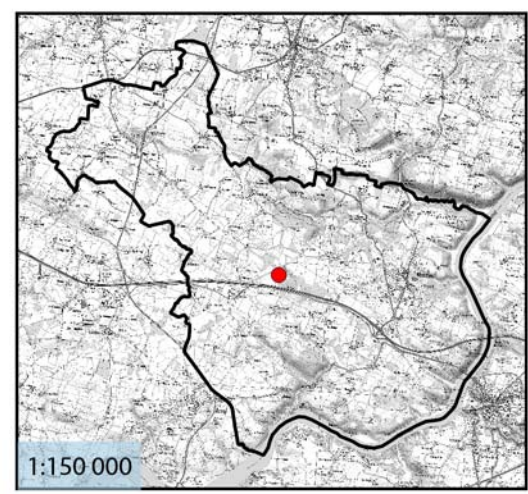

Identifiant de la zone : 179
Nom de la zone : La Gravelle
Code Corine Biotope : 44
Superficie : 505.49 m²

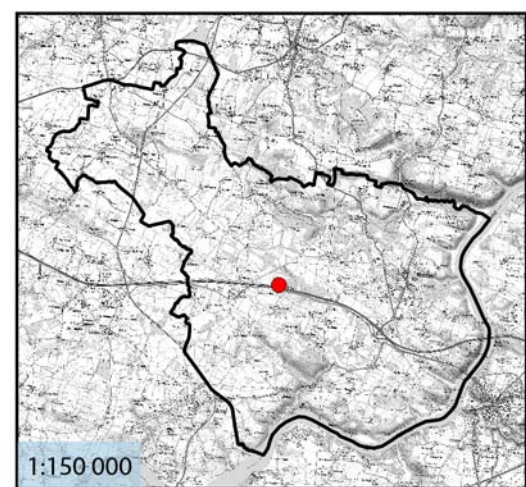

1:150 000

0 7 14 m



179

180