

Identifiant de la zone : 223
Nom de la zone : Le Commun de Brunel aval
Code Corine Biotope : 37.2
Superficie : 21645.8 m²

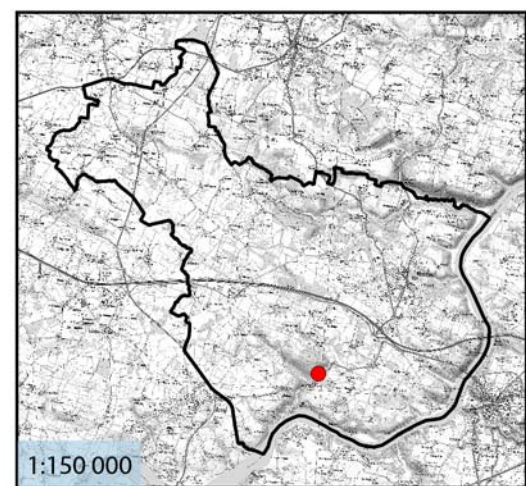

0 40 80 m

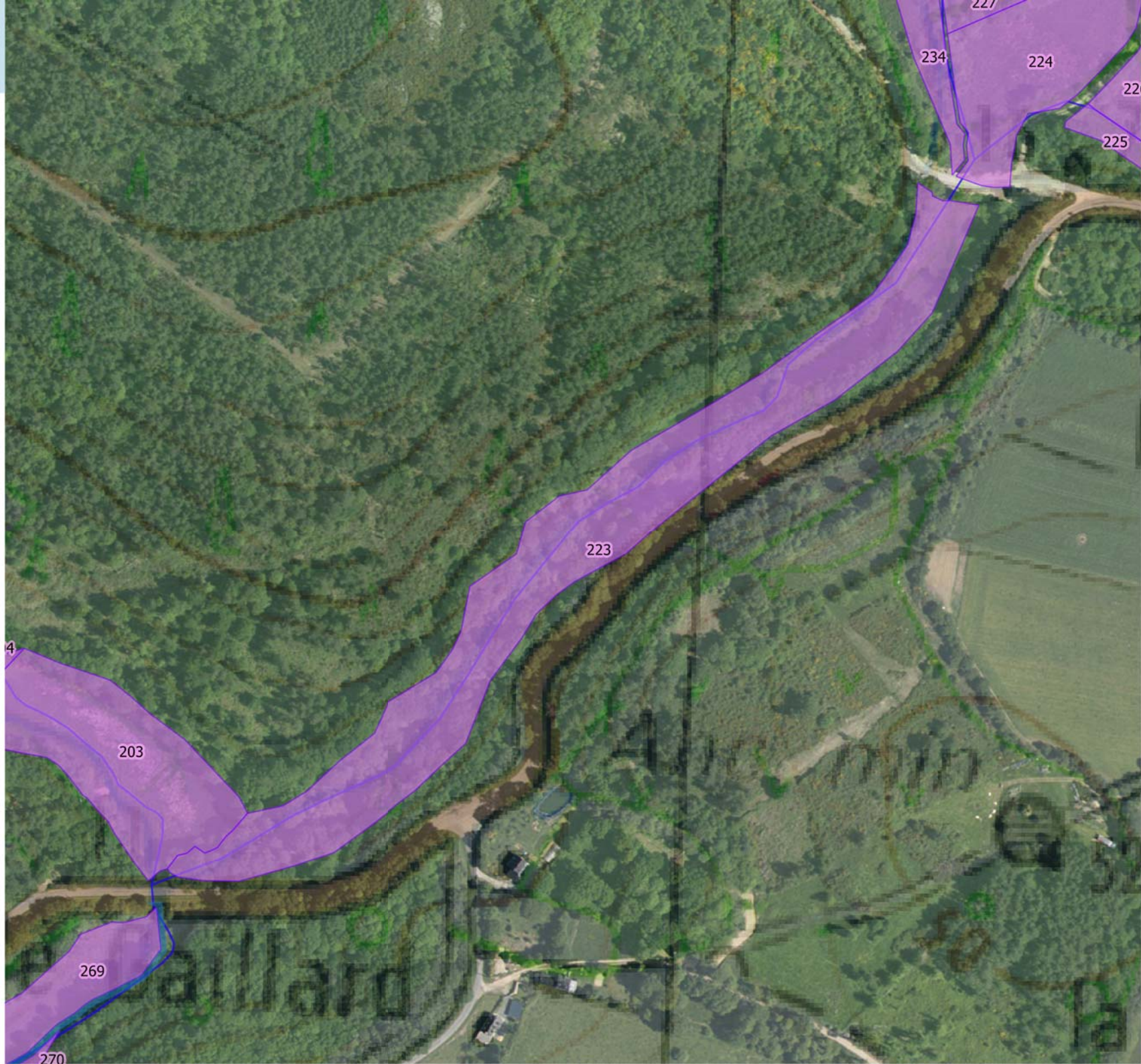

Identifiant de la zone : 224
Nom de la zone : Le Pré de l'Etang aval 3
Code Corine Biotope : 37.2
Superficie : 7479.07 m²

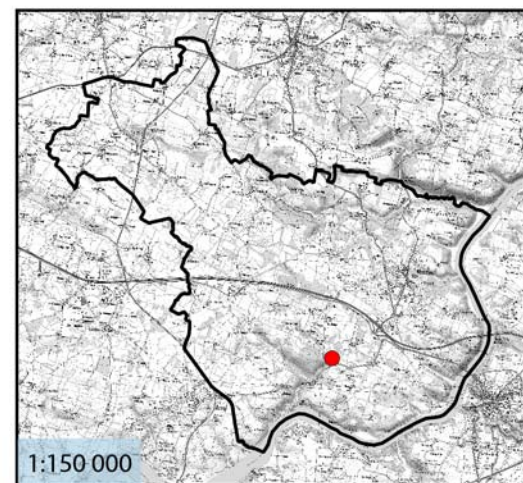

0 10 20 m



Identifiant de la zone : 225
Nom de la zone : Le Tarajos aval 2
Code Corine Biotope : 44.1
Superficie : 1678.97 m²

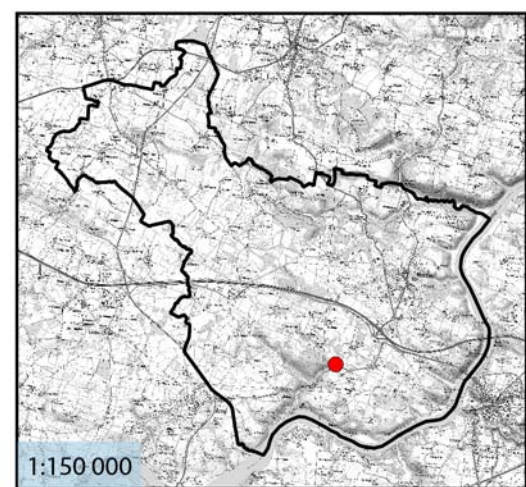

0 10 20 m

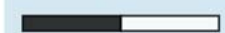

Identifiant de la zone : 226
Nom de la zone : Le Tarajos aval 1
Code Corine Biotope : 37.2
Superficie : 4197.14 m²

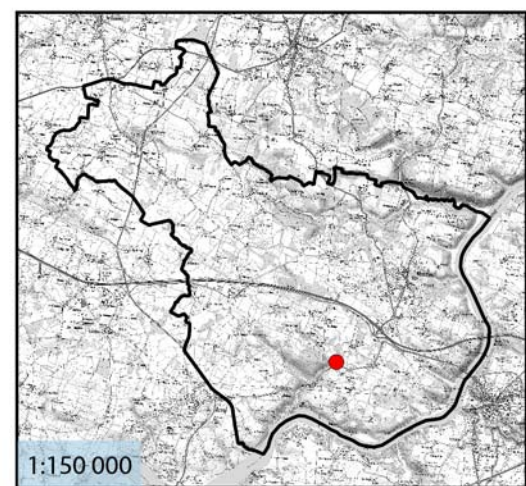

0 10 20 m



Identifiant de la zone : 227
Nom de la zone : Le Pré de l'Etang aval 2
Code Corine Biotope : 87.1
Superficie : 3069.04 m²

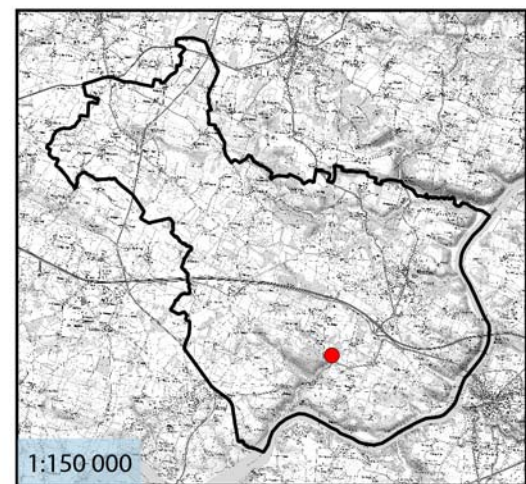

0 10 20 m



Identifiant de la zone : 228
Nom de la zone : Le Pré de l'Etang aval 1
Code Corine Biotope : 83.321
Superficie : 2923.12 m²

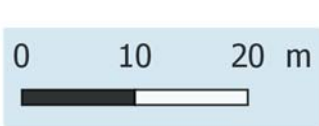
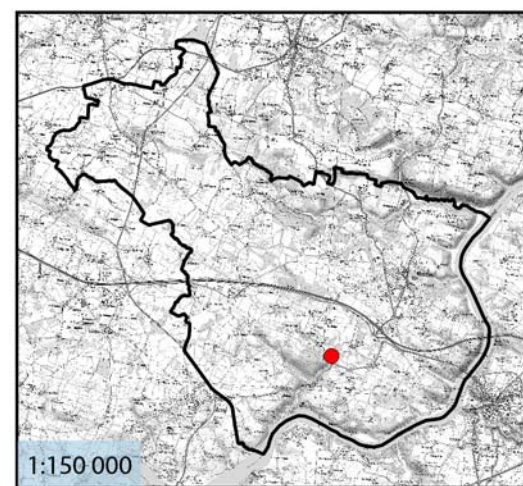

Identifiant de la zone : 229
Nom de la zone : Le Commun de Brunel médian
1
Code Corine Biotope : 37.2

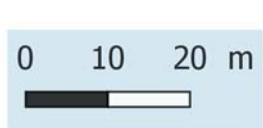
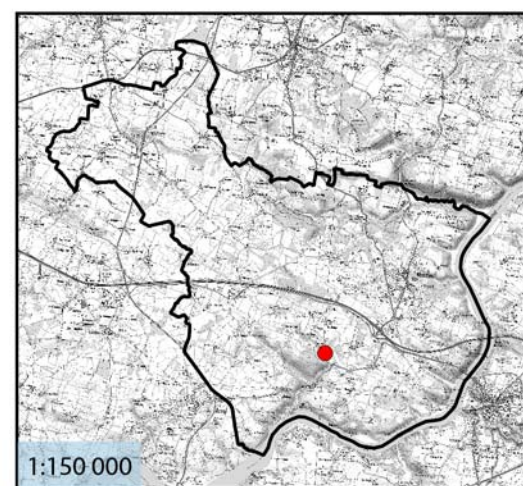

Identifiant de la zone : 23
Nom de la zone : Clos neuf - aval
Code Corine Biotope : 37.2
Superficie : 2084.62 m²

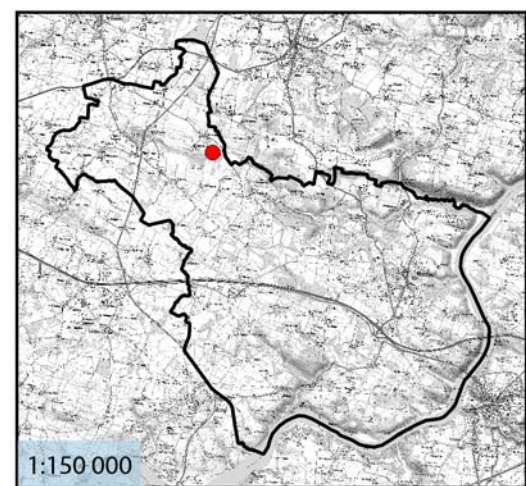

0 10 20 m

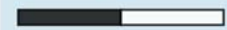

Identifiant de la zone : 230
Nom de la zone : Le Commun de Brunel amont 2
Code Corine Biotope : 37.2
Superficie : 5600.23 m²

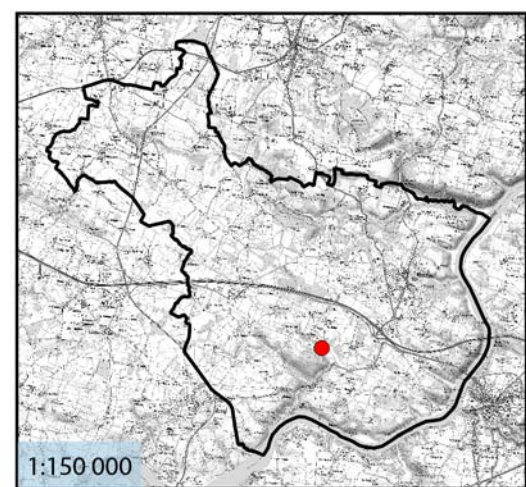

0 10 20 m



Identifiant de la zone : 231
Nom de la zone : Le Pré de l'Etang médian 3
Code Corine Biotope : 44.1
Superficie : 7570.56 m²

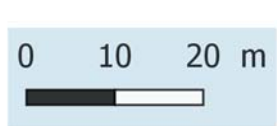
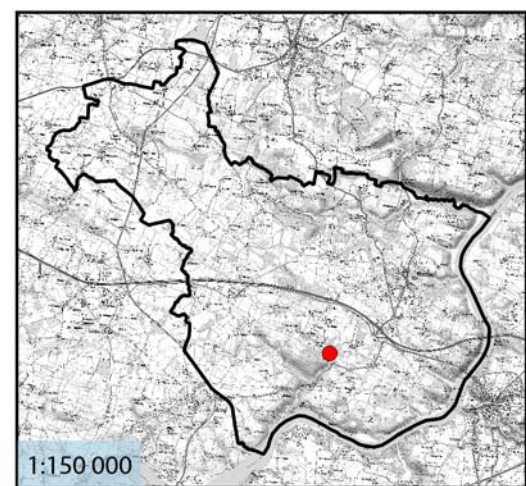

Identifiant de la zone : 232
Nom de la zone : Le Pré de l'Etang médian 2
Code Corine Biotope : 37.2
Superficie : 13084.5 m²

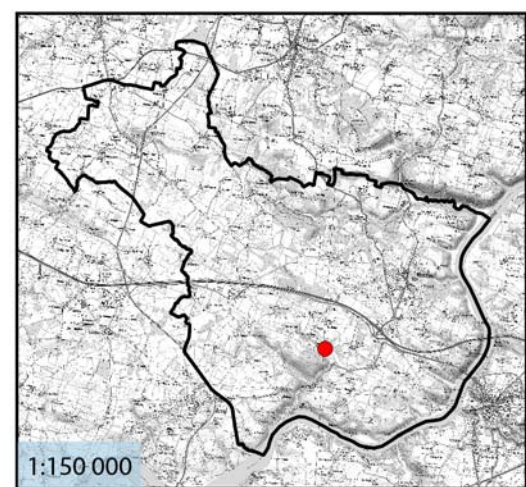

0 10 20 m



Identifiant de la zone : 233
Nom de la zone : La Grée du Kerrio
Code Corine Biotope : 44
Superficie : 4732.95 m²

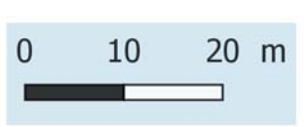
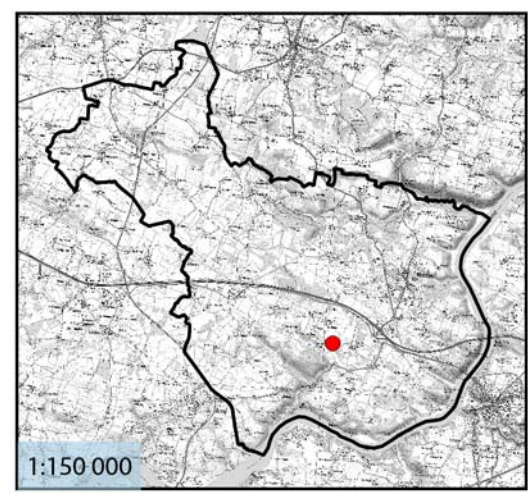

Identifiant de la zone : 234
Nom de la zone : Le Commun de Brunel médian
2
Code Corine Biotope : 37.2

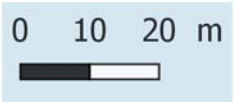
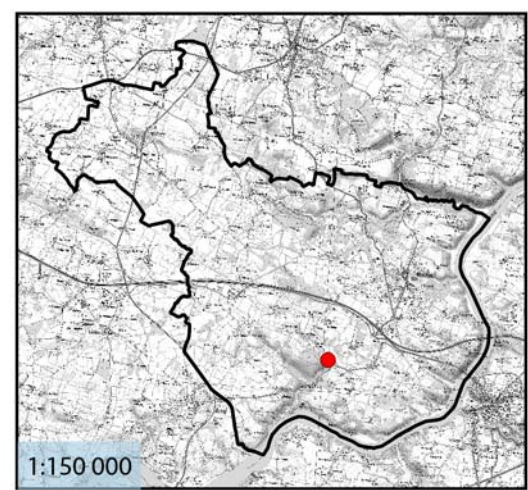

Identifiant de la zone : 235
Nom de la zone : Le Commun de Brunel amont 1
Code Corine Biotope : 37.2
Superficie : 1113.16 m²

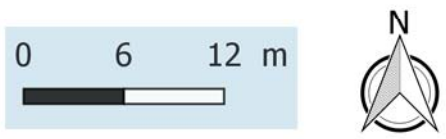
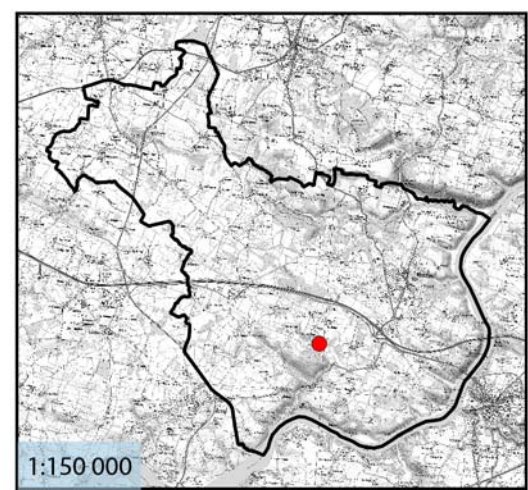

Identifiant de la zone : 236
Nom de la zone : La Grée Blanche
Code Corine Biotope : 44
Superficie : 6407.86 m²

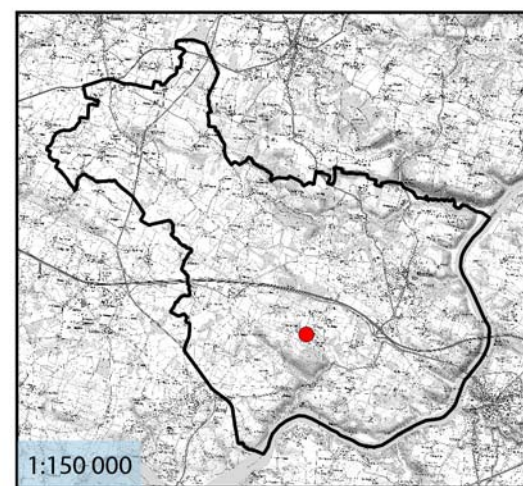

0 30 60 m



Identifiant de la zone : 237
Nom de la zone : La Bande du Clos à Boeufs
Code Corine Biotope : 44
Superficie : 20446.34 m²

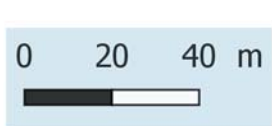
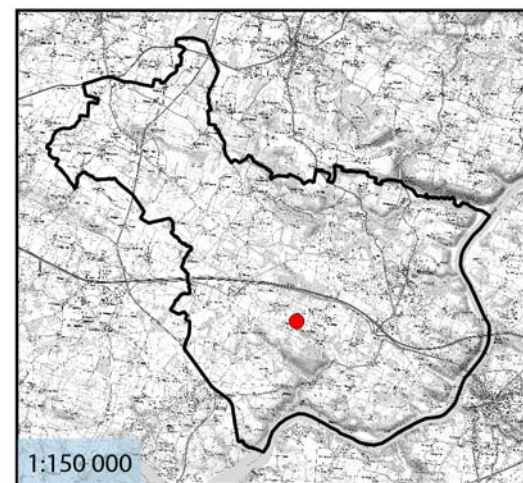

Identifiant de la zone : 238
Nom de la zone : Le Clos de la Chaplenerie
Code Corine Biotope : 44
Superficie : 8277.06 m²

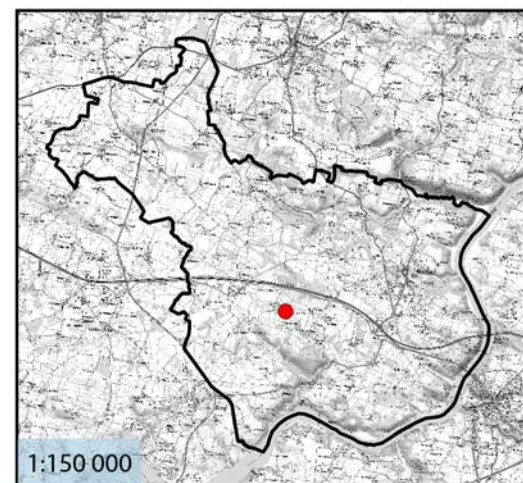

0 40 80 m

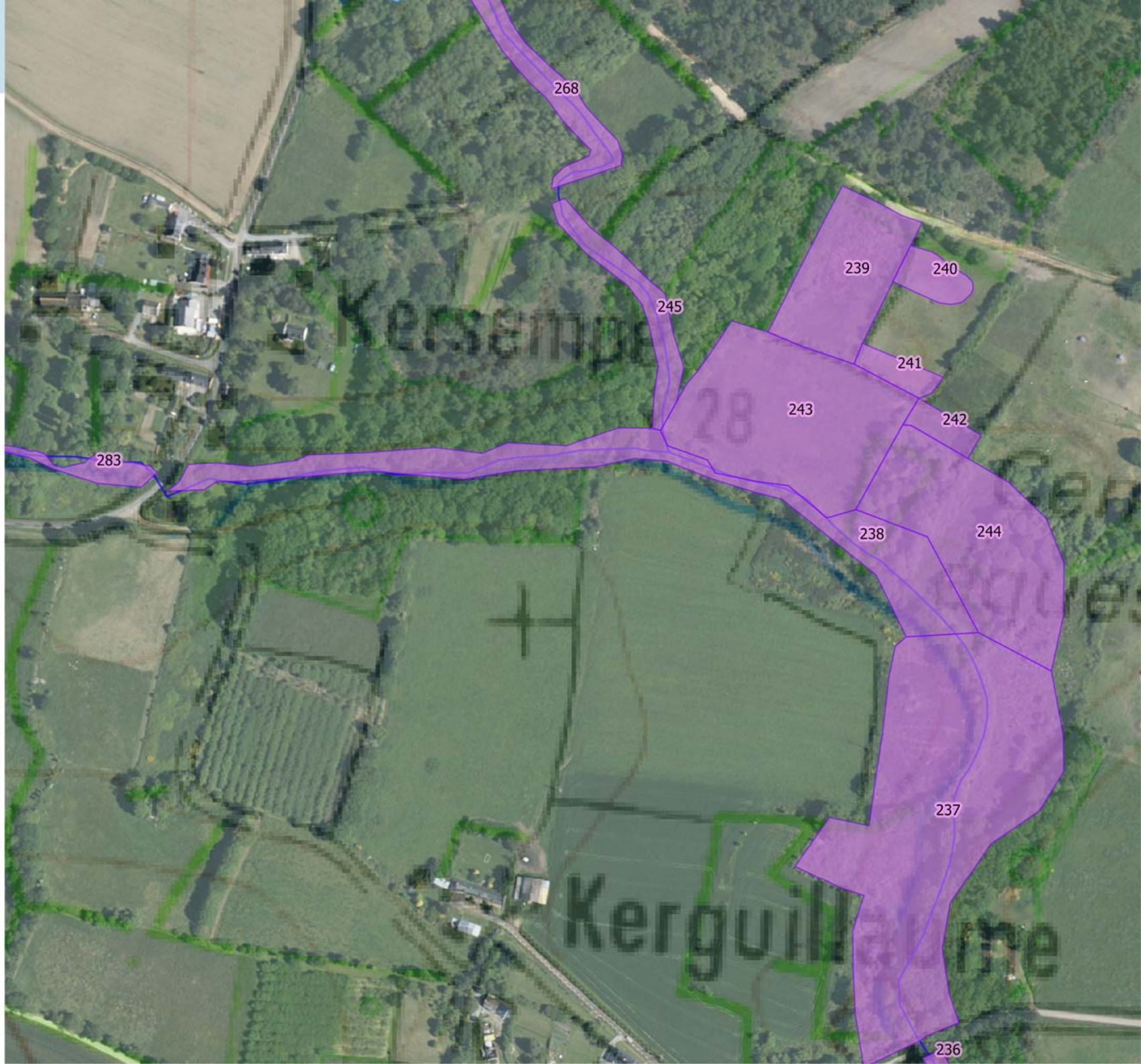

Identifiant de la zone : 239
Nom de la zone : La Noé de Kerlarno amont 1
Code Corine Biotope : 44.1
Superficie : 5115.25 m²

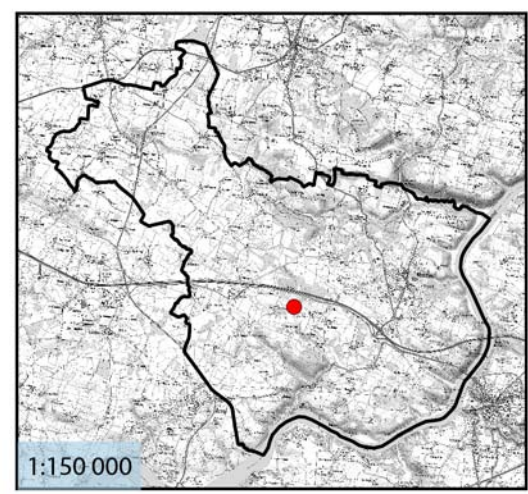

Identifiant de la zone : 24
Nom de la zone : La Bande du Poirier
Code Corine Biotope : 44.1
Superficie : 1726.84 m²

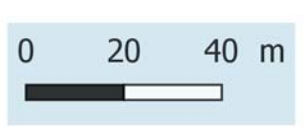
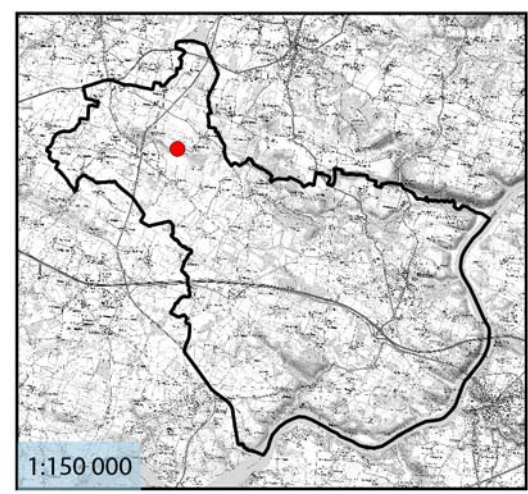

Identifiant de la zone : 240
Nom de la zone : La Noé de Kerlarna amont 2
Code Corine Biotope : 37.2
Superficie : 1001.66 m²

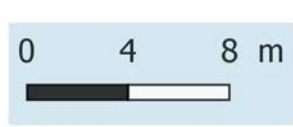
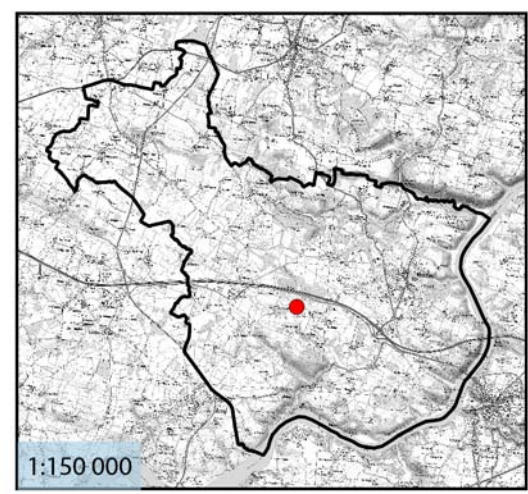

Identifiant de la zone : 241
Nom de la zone : la Noé de Kerlarno médian 2
Code Corine Biotope : 37.2
Superficie : 769.21 m²

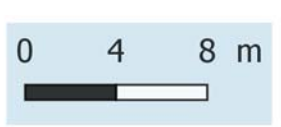
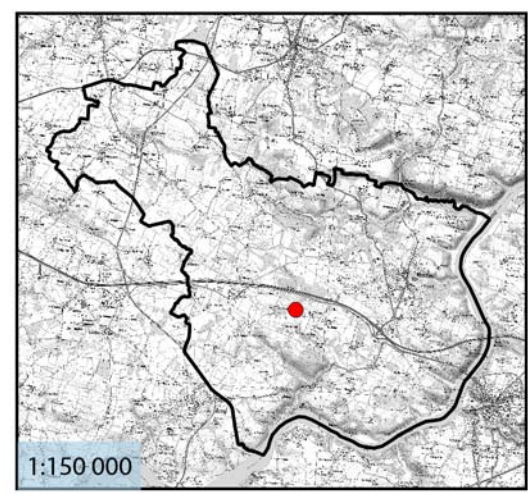

Identifiant de la zone : 242
Nom de la zone : La Noé de Kerlarno médian 3
Code Corine Biotope : 37.2
Superficie : 707.45 m²

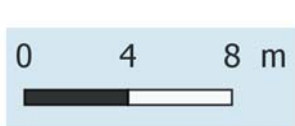
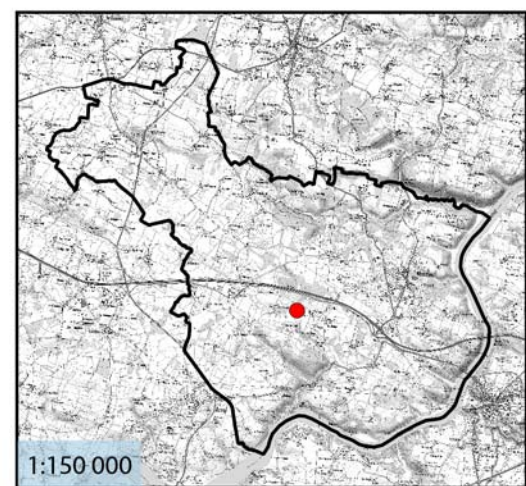

Identifiant de la zone : 243
Nom de la zone : La Noé de Kerlarno médian 1
Code Corine Biotope : 37.2
Superficie : 10518.44 m²

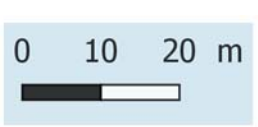
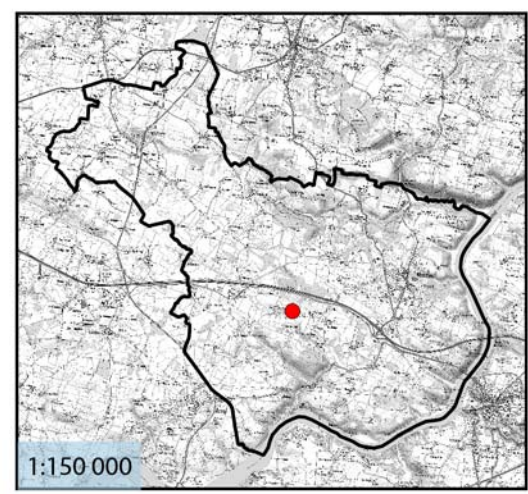

Identifiant de la zone : 244
Nom de la zone : La Noé de Kerlarno aval
Code Corine Biotope : 44.1
Superficie : 8838.85 m²

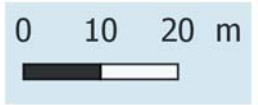
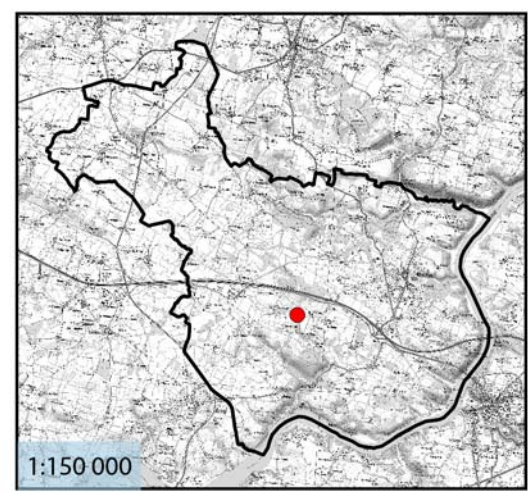

Identifiant de la zone : 245
Nom de la zone : La Noé de Kersampé
Code Corine Biotope : 44
Superficie : 2062.58 m²

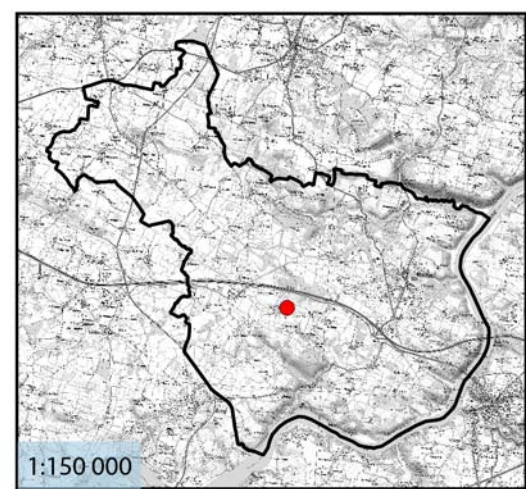

0 10 20 m



Identifiant de la zone : 246
Nom de la zone : Kerrio
Code Corine Biotope : 85.3
Superficie : 341.56 m²

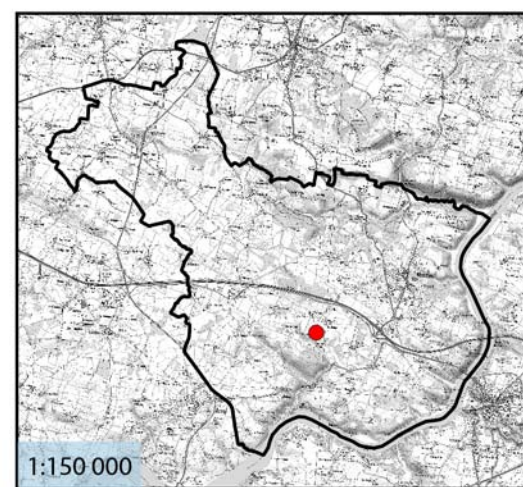

0 6 12 m



Identifiant de la zone : 247
Nom de la zone : Le Pré de l'Etang amont 1
Code Corine Biotope : 44
Superficie : 1581.22 m²

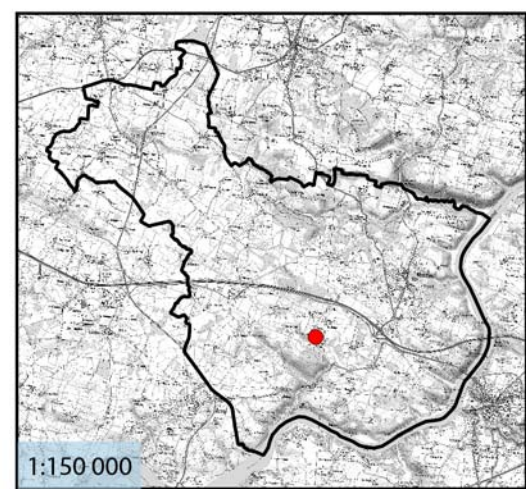

0 10 20 m



Identifiant de la zone : 248
Nom de la zone : Le Pré de l'Etang amont 2
Code Corine Biotope : 44
Superficie : 880.14 m²

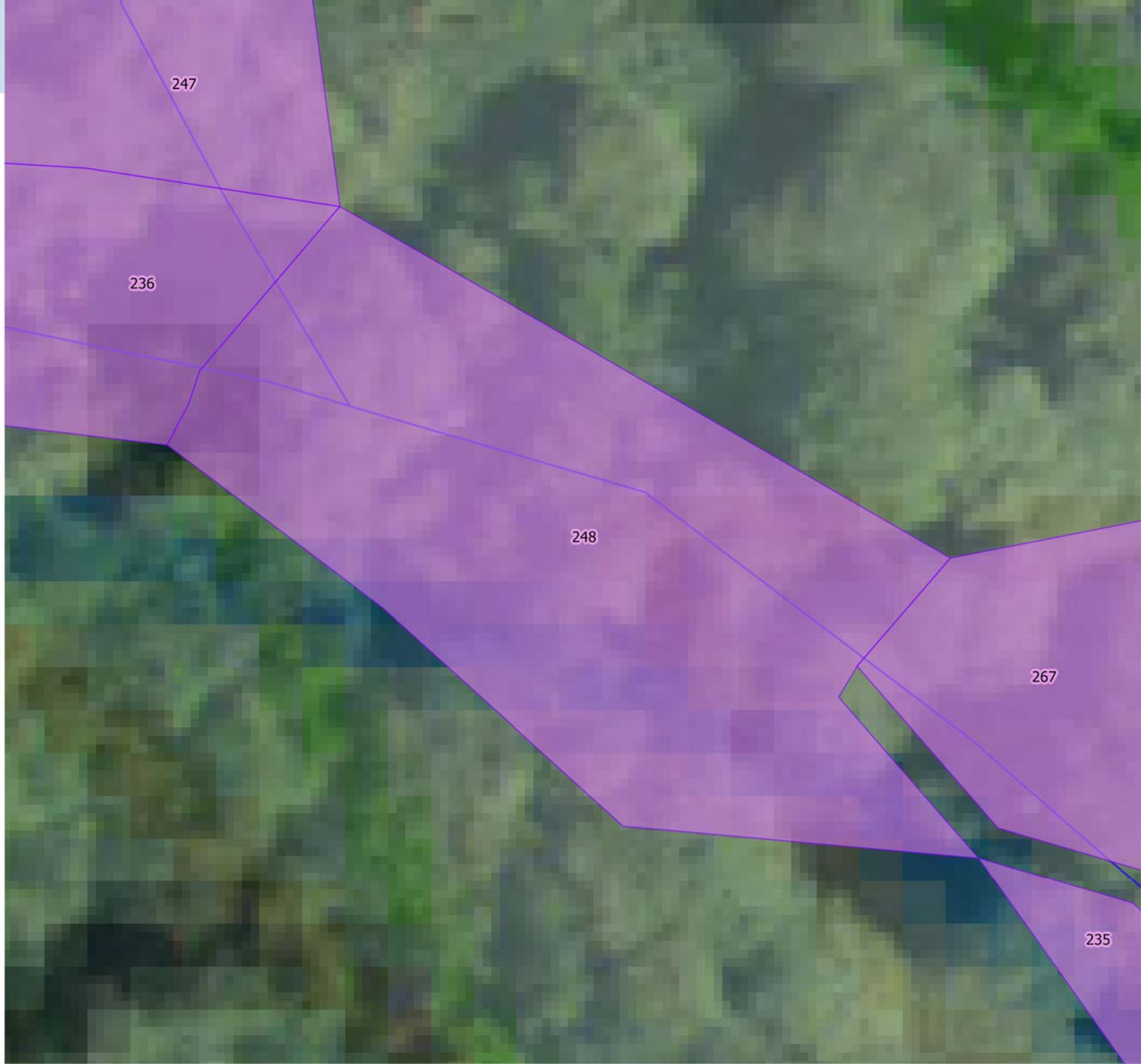
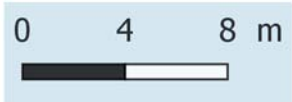
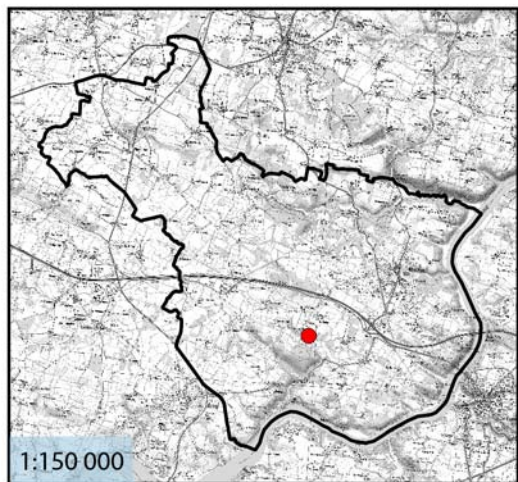

Identifiant de la zone : 249
Nom de la zone : Le Bout de Rue amont
Code Corine Biotope : 37.2
Superficie : 3384.54 m²

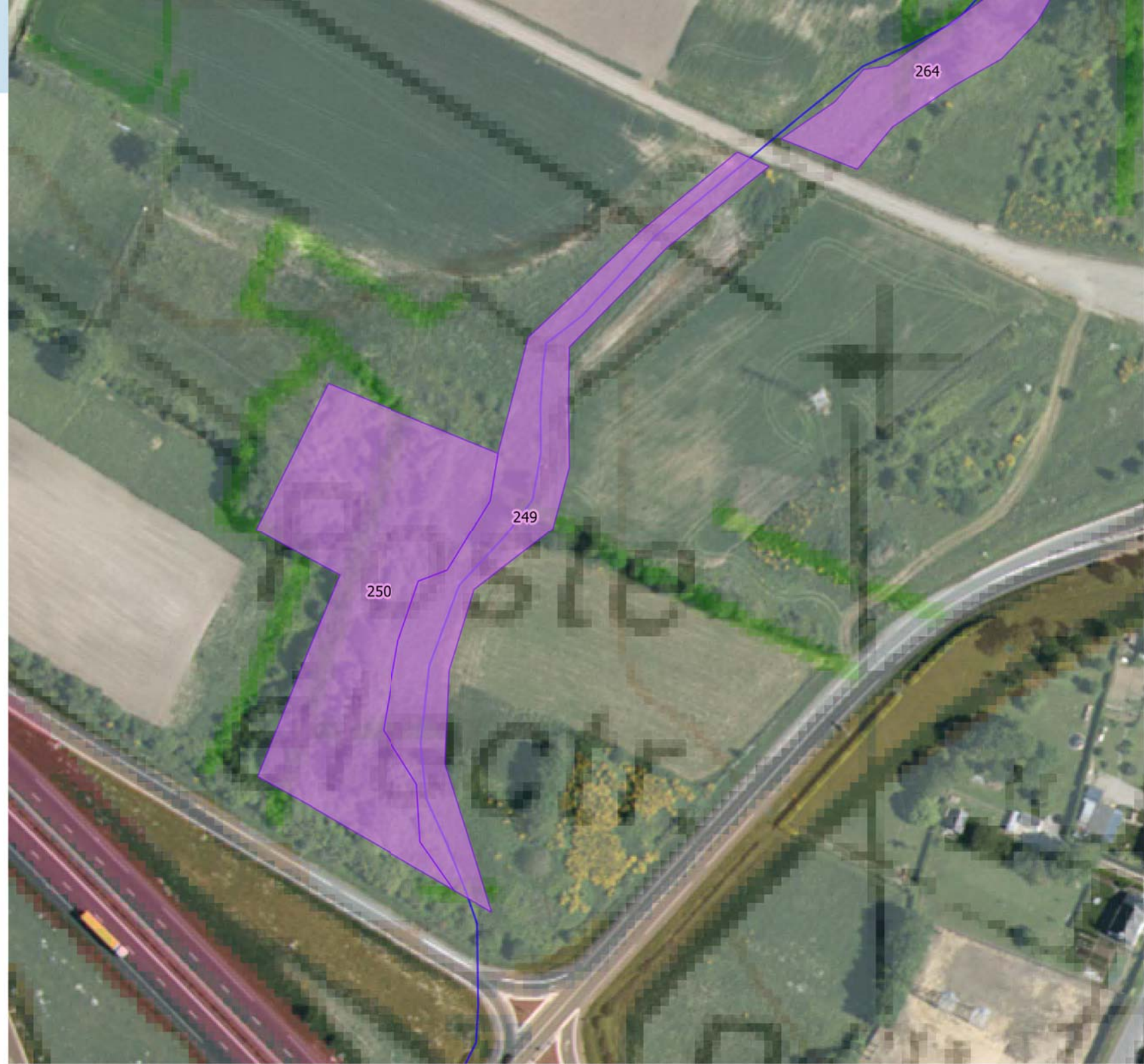
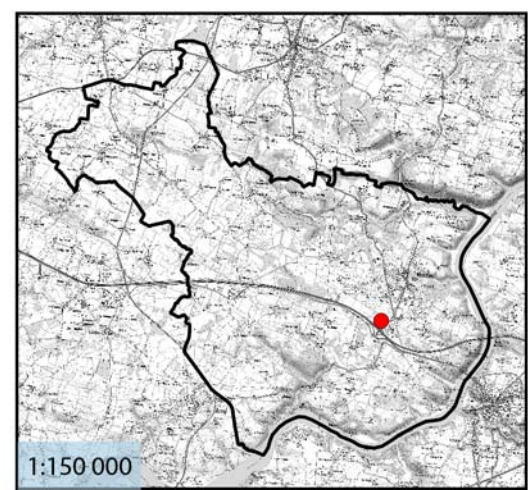

Identifiant de la zone : 25
Nom de la zone : La Bande du chemin - médiane
haute
Code Corine Biotope : 44.1

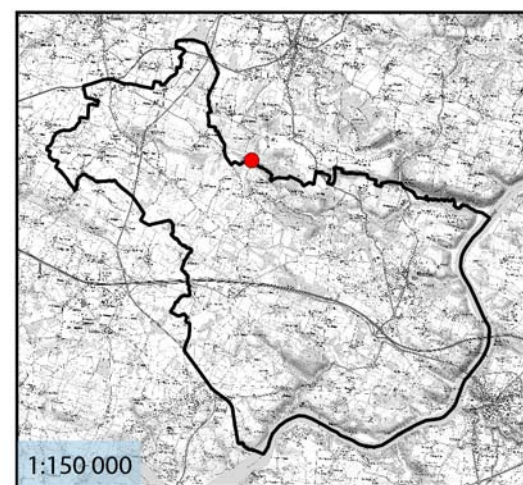

0 9 18 m



Identifiant de la zone : 250
Nom de la zone : Le Bout de Rue aval
Code Corine Biotope : 44.1
Superficie : 5007.31 m²

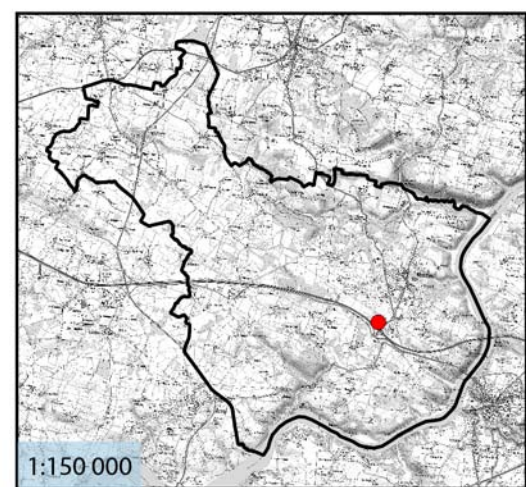

0 10 20 m



Identifiant de la zone : 251
Nom de la zone : Le Clos de la Lande
Code Corine Biotope : 44
Superficie : 3355.38 m²

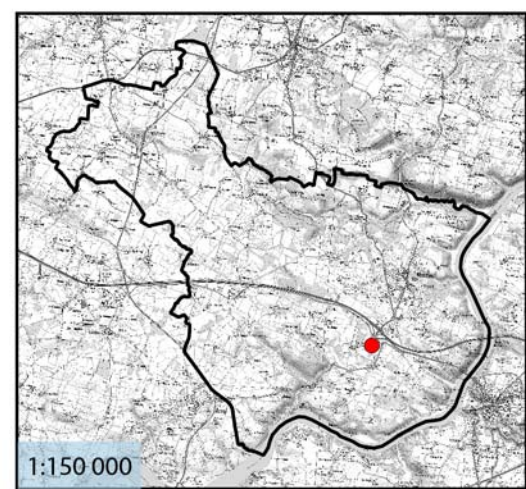

0 20 40 m

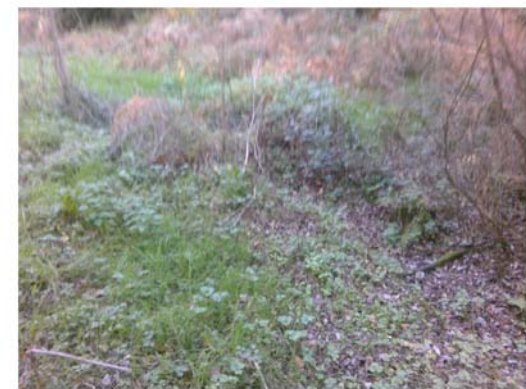

Identifiant de la zone : 252
Nom de la zone : Le Clos de Tremer
Code Corine Biotope : 44.1
Superficie : 1696.96 m²

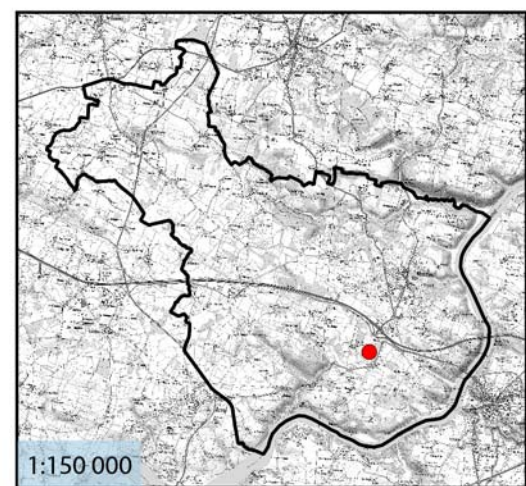

0 6 12 m



Identifiant de la zone : 253
Nom de la zone : Le Dorissec amont 1
Code Corine Biotope : 44.1
Superficie : 2673.77 m²

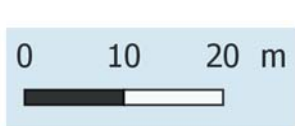
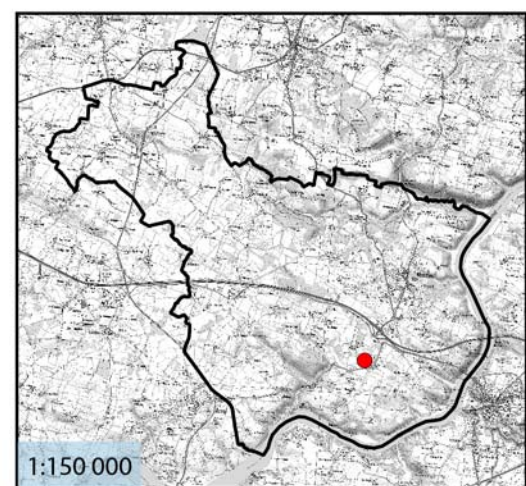

Identifiant de la zone : 254
Nom de la zone : Le Dorissec aval 1
Code Corine Biotope : 37.2
Superficie : 2140.7 m²

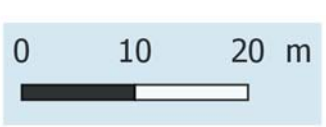
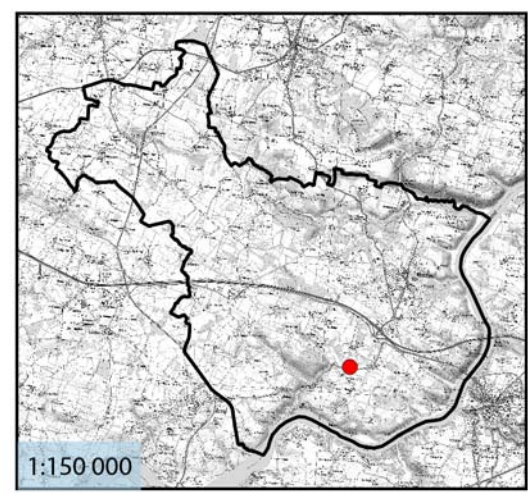

Identifiant de la zone : 255
Nom de la zone : Le Dorissec médian 1
Code Corine Biotope : 44
Superficie : 3561.73 m²

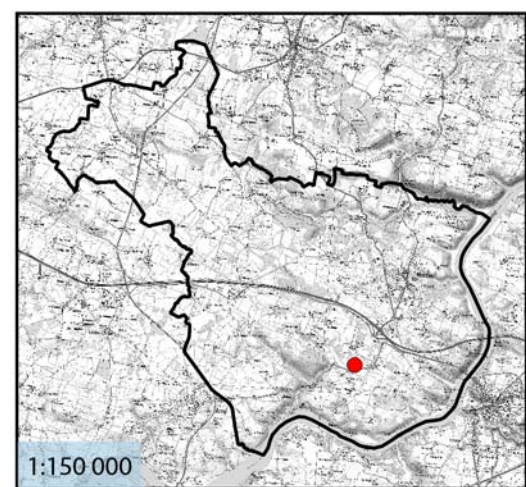

0 10 20 m



Identifiant de la zone : 256
Nom de la zone : Le Dorissec médian 2
Code Corine Biotope : 37.2
Superficie : 2680.09 m²

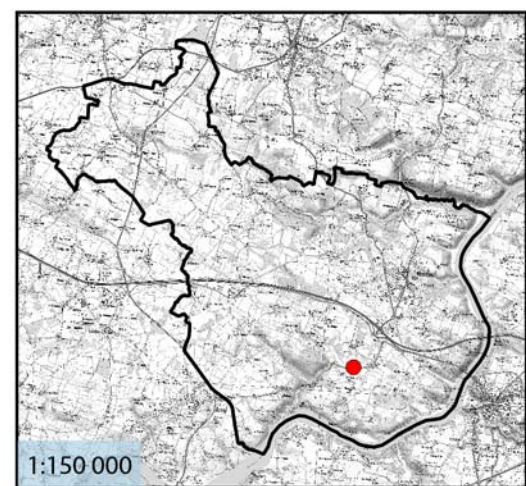

0 7 14 m



Identifiant de la zone : 257
Nom de la zone : Le Tarajos amont 2
Code Corine Biotope : 37.2
Superficie : 1125.6 m²

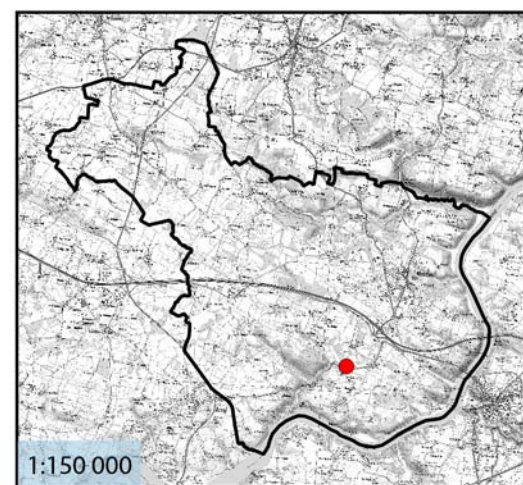

0 7 14 m



Identifiant de la zone : 258
Nom de la zone : Le Dorissec aval 2
Code Corine Biotope : 44.1
Superficie : 1001.86 m²

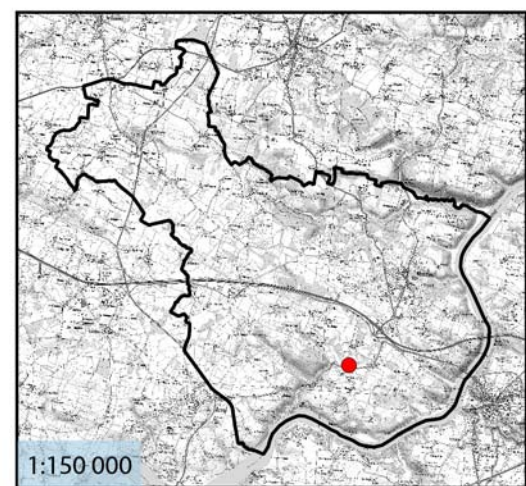

0 7 14 m



Identifiant de la zone : 259
Nom de la zone : Le Tarajos amont 1
Code Corine Biotope : 44
Superficie : 1368.68 m²

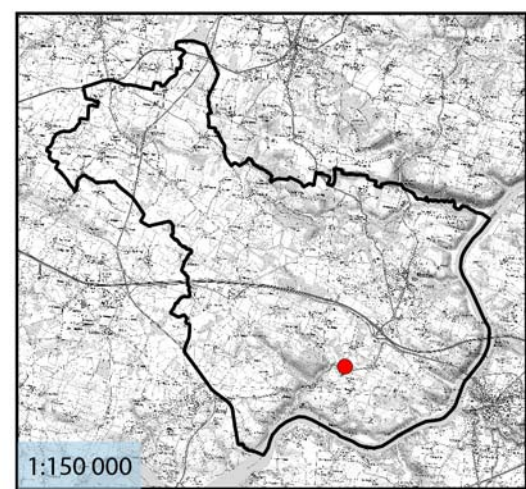

0 7 14 m

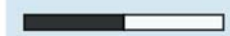

Identifiant de la zone : 26
Nom de la zone : La Bande du chemin - médiane
basse
Code Corine Biotope : 44.1

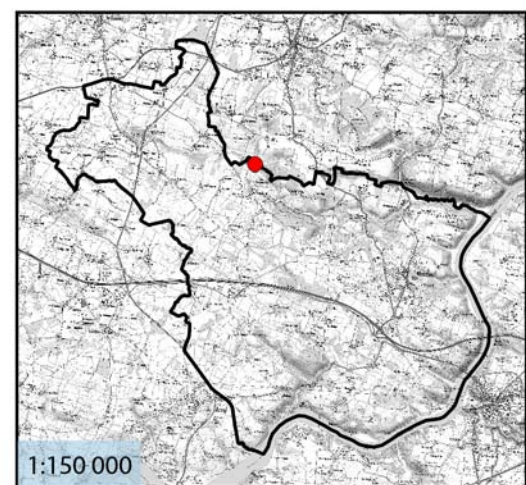

0 10 20 m



Identifiant de la zone : 260
Nom de la zone : Le Tarajos médian 1
Code Corine Biotope : 37.2
Superficie : 411.27 m²

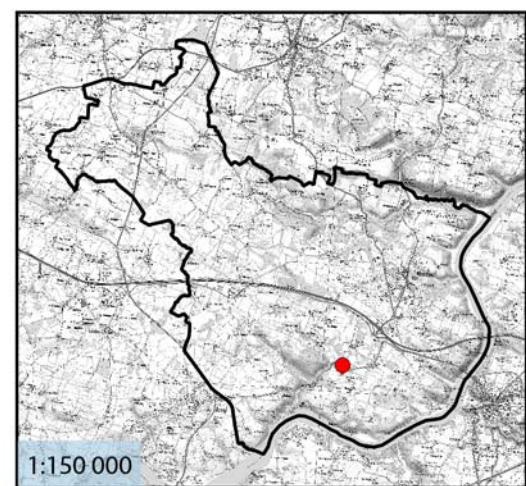

0 6 12 m



Identifiant de la zone : 261
Nom de la zone : Le Tarajos médian 2
Code Corine Biotope : 87.1
Superficie : 1834.04 m²

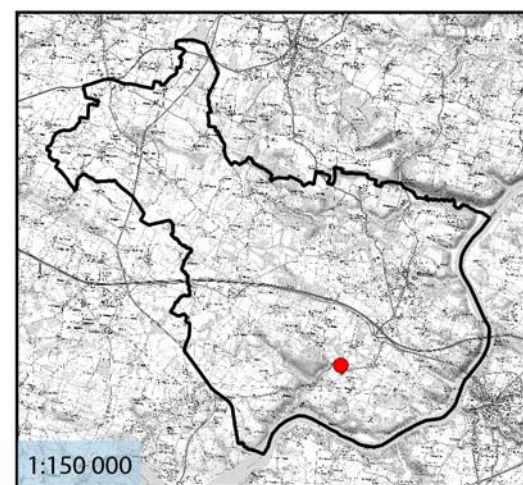

0 9 18 m



Identifiant de la zone : 262
Nom de la zone : Le Parc de Morbolo Médián
Code Corine Biotope : 37.2
Superficie : 1085.61 m²

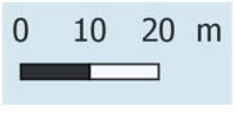
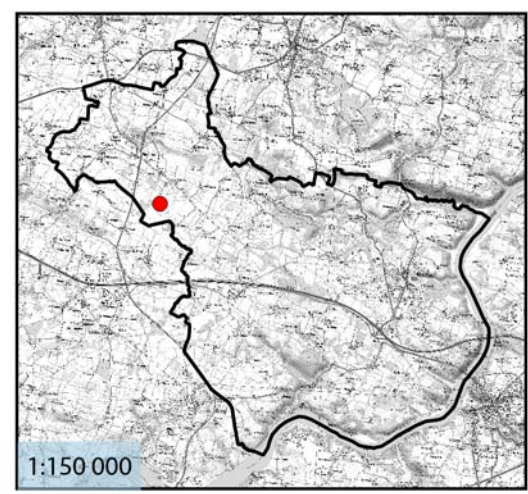

Identifiant de la zone : 263
Nom de la zone : La Bauge du Parc Landé Est
Code Corine Biotope : 44.1
Superficie : 3664.54 m²

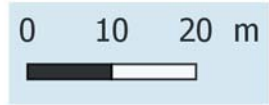
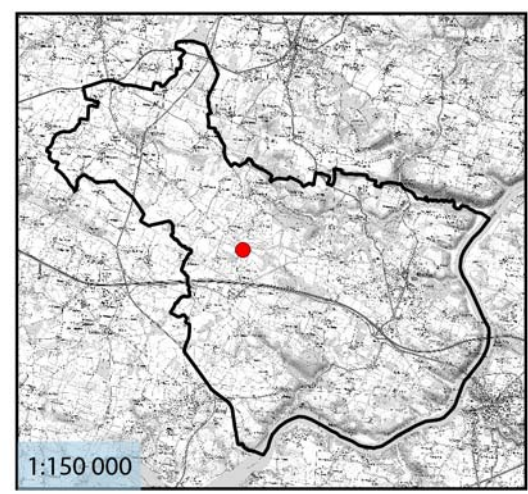

Identifiant de la zone : 264
Nom de la zone : Terres de Kertuy aval
Code Corine Biotope : 37.2
Superficie : 1678.15 m²

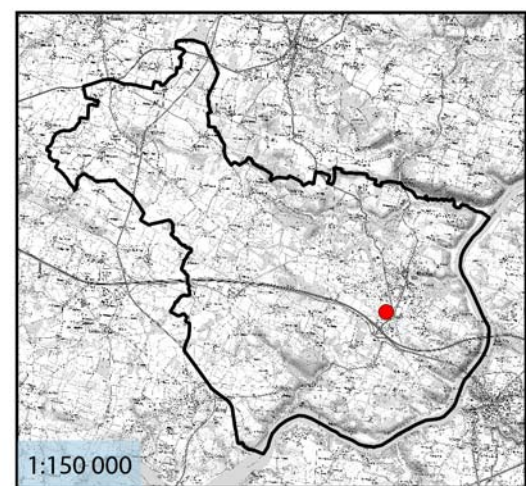

0 8 16 m



Identifiant de la zone : 265
Nom de la zone : Terres de Kertuy amont
Code Corine Biotope : 54.1
Superficie : 1195.85 m²

