

Identifiant de la zone : 39  
Nom de la zone : Guerneguy aval  
Code Corine Biotope : 37.2  
Superficie : 4362.51 m<sup>2</sup>

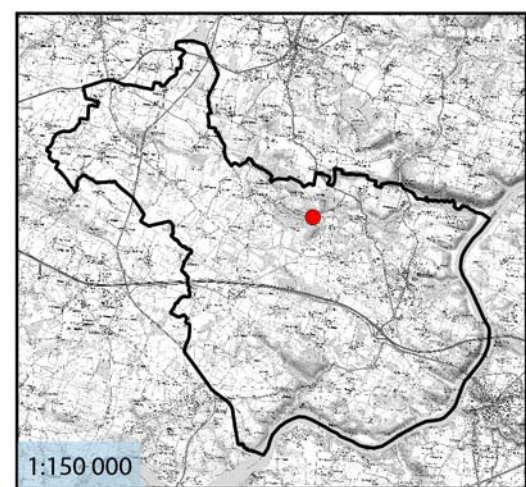

0 10 20 m



Identifiant de la zone : 4  
Nom de la zone : Les Grandes Noés amont  
Code Corine Biotope : 82.1  
Superficie : 1611.98 m<sup>2</sup>

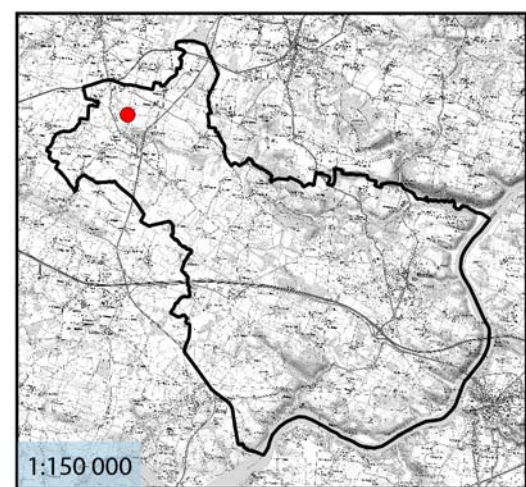

0 5 10 m



Identifiant de la zone : 40  
Nom de la zone : Bois des moines amont  
Code Corine Biotope : 44.1  
Superficie : 7385.28 m<sup>2</sup>

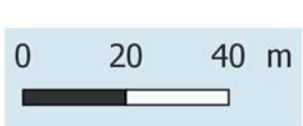
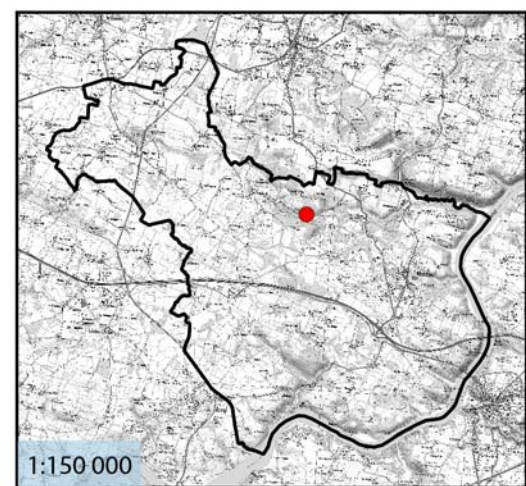

Identifiant de la zone : 41  
Nom de la zone : Bois des moines aval  
Code Corine Biotope : 44.1  
Superficie : 4568.21 m<sup>2</sup>

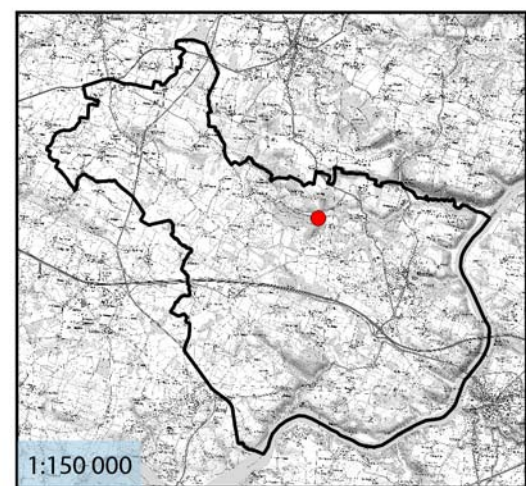

0 9 18 m



Identifiant de la zone : 42  
Nom de la zone : Grée du Parc amont  
Code Corine Biotope : 37.2  
Superficie : 14793.72 m<sup>2</sup>

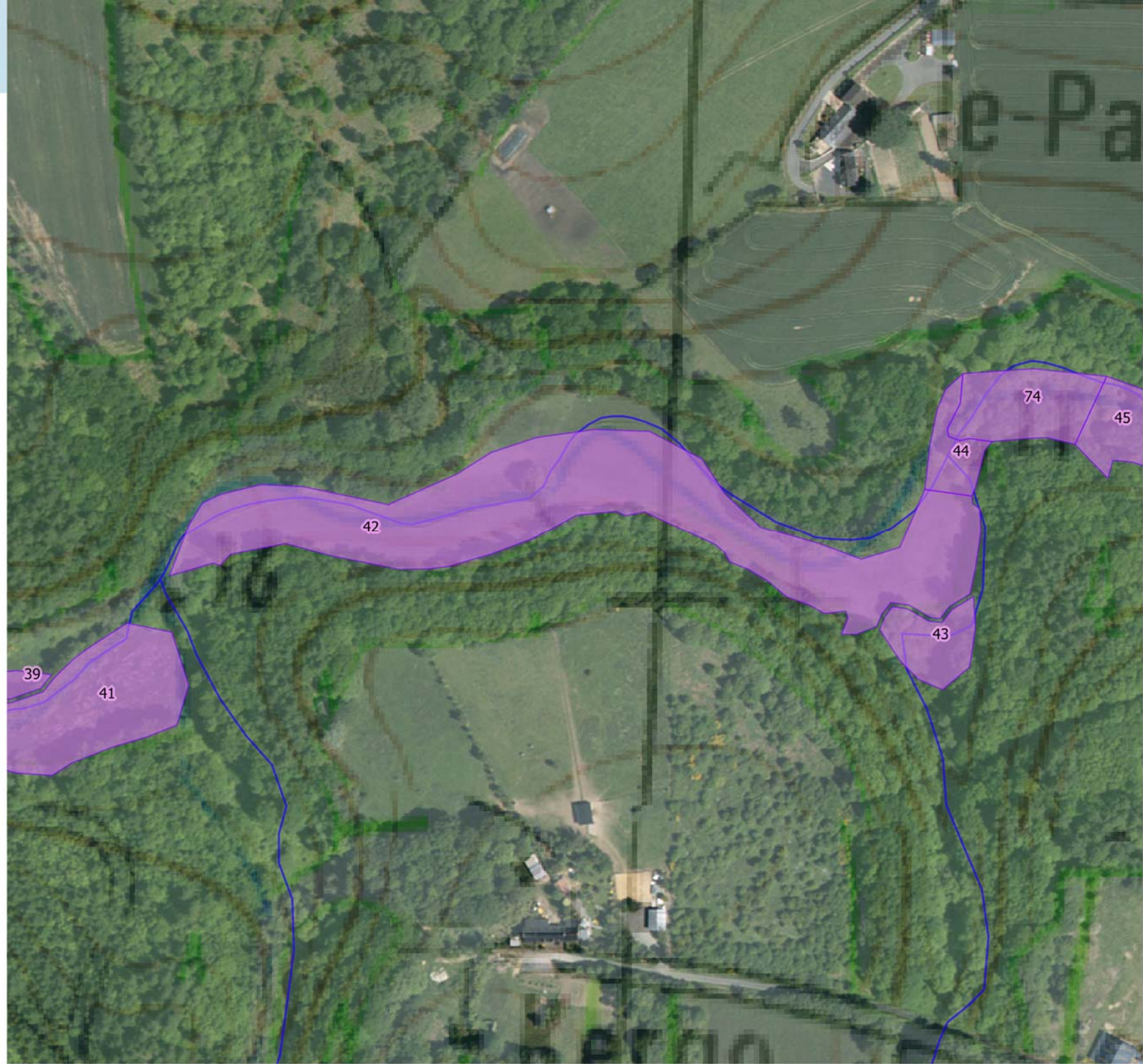
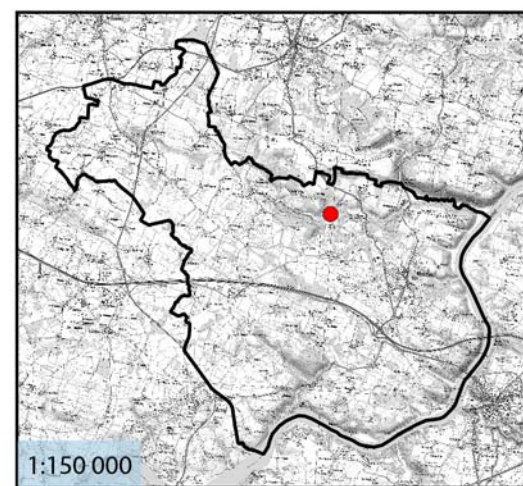

Identifiant de la zone : 43  
Nom de la zone : Taillis de Kergo  
Code Corine Biotope : 44.1  
Superficie : 1317.68 m<sup>2</sup>

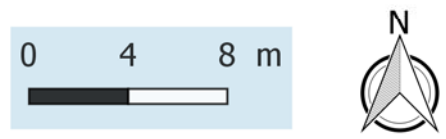
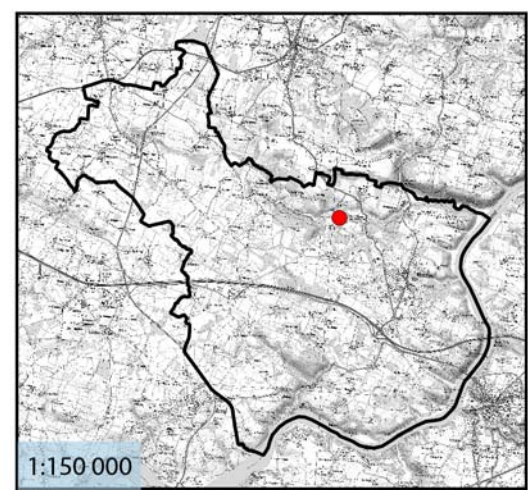

Identifiant de la zone : 44  
Nom de la zone : Grée du Parc aval  
Code Corine Biotope : 44.1  
Superficie : 935.51 m<sup>2</sup>

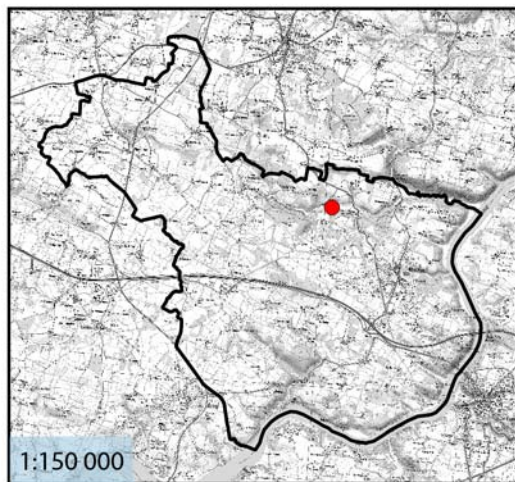

0 6 12 m



Identifiant de la zone : 45  
Nom de la zone : Pré du Moulin médian  
Code Corine Biotope : 44.1  
Superficie : 2881.38 m<sup>2</sup>

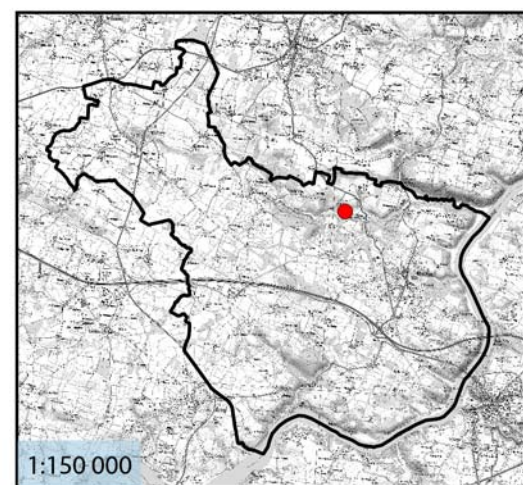

0 8 16 m





Identifiant de la zone : 46  
Nom de la zone : Pré du Moulin aval  
Code Corine Biotope : 37.2  
Superficie : 31613.8 m<sup>2</sup>

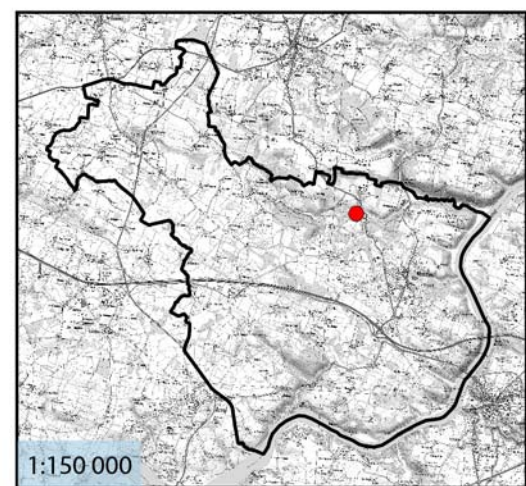

0 30 60 m

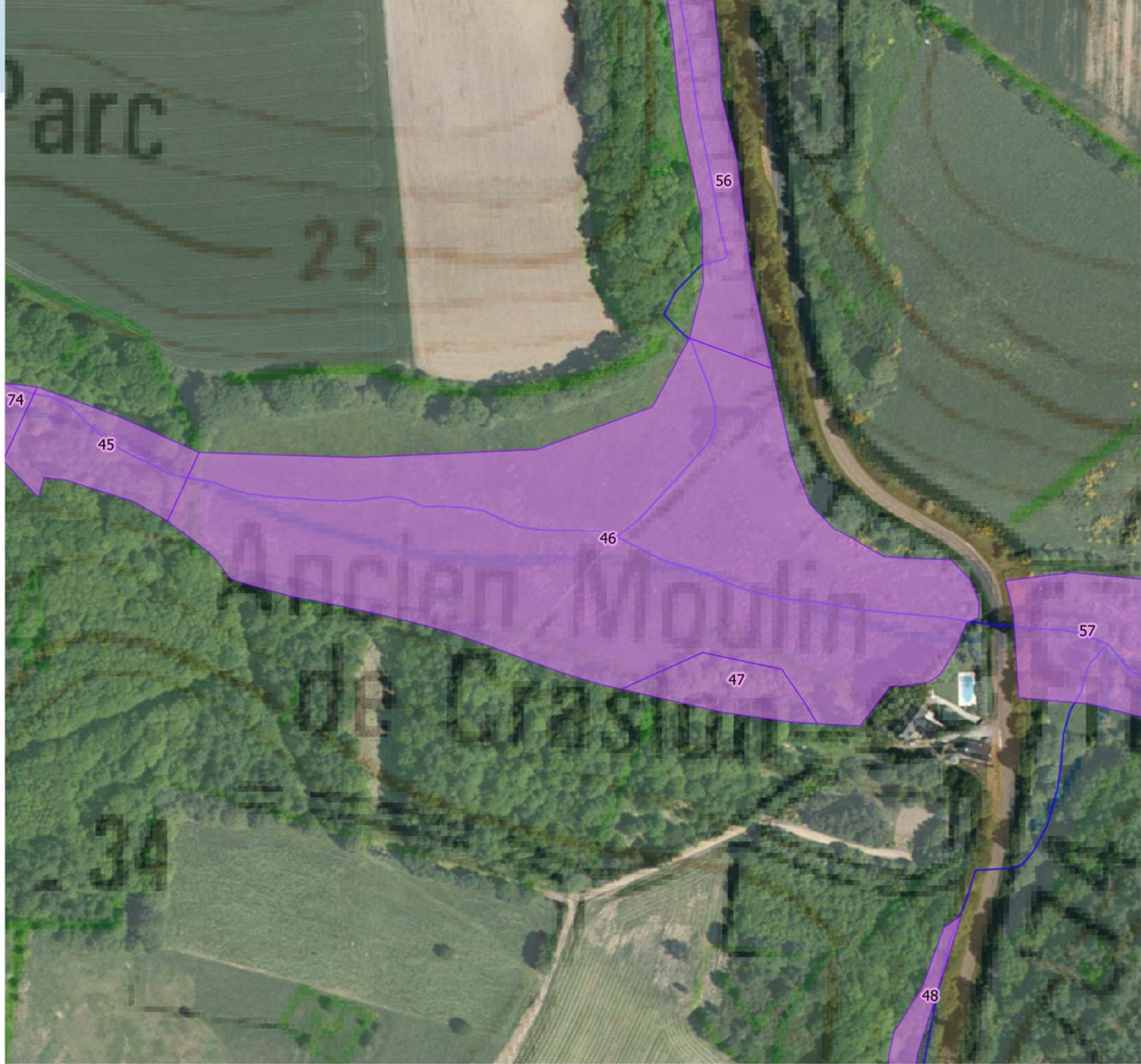

Identifiant de la zone : 47  
Nom de la zone : Champ de la Butte  
Code Corine Biotope : 44.1  
Superficie : 1532.07 m<sup>2</sup>

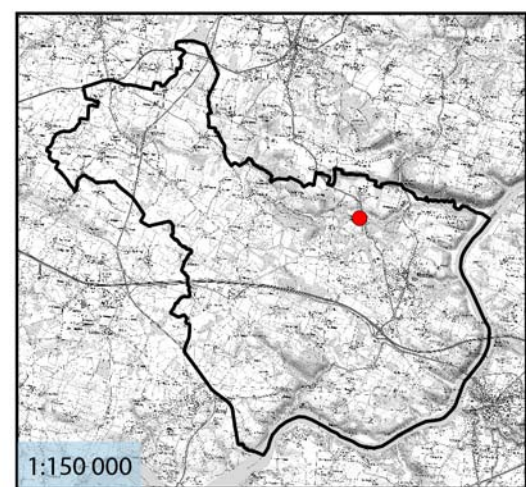

0 8 16 m



Identifiant de la zone : 48  
Nom de la zone : Champ de la Lande aval  
Code Corine Biotope : 44  
Superficie : 1305.23 m<sup>2</sup>

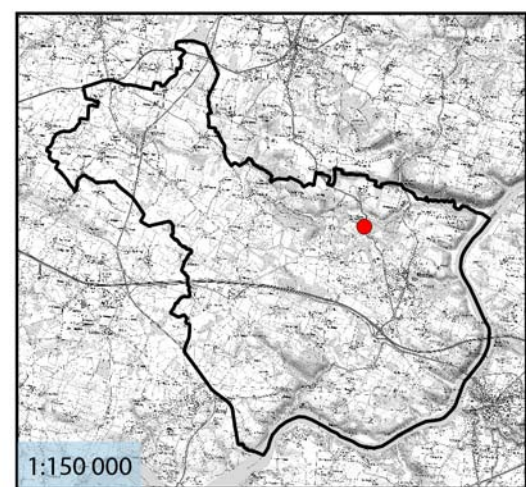

0 10 20 m



Identifiant de la zone : 49  
Nom de la zone : Pré de Kerraut amont  
Code Corine Biotope : 44.1  
Superficie : 8375.08 m<sup>2</sup>

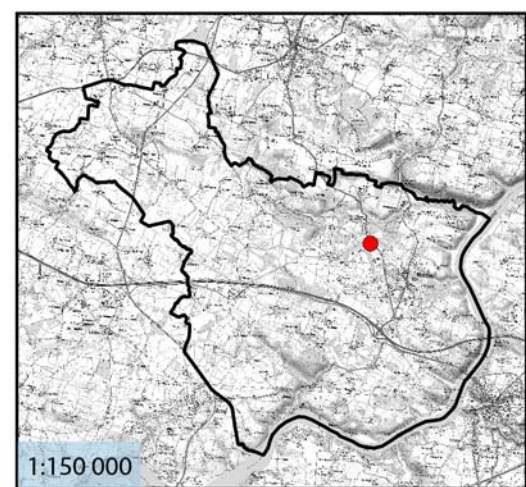

0 10 20 m



Identifiant de la zone : 5  
Nom de la zone : Benescuen - aval  
Code Corine Biotope : 37.2  
Superficie : 4601.53 m<sup>2</sup>

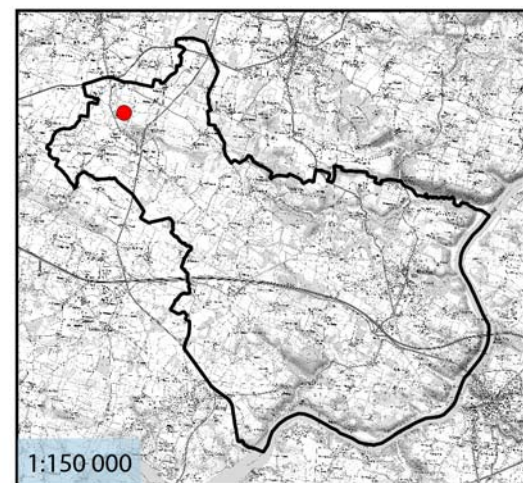

0 10 20 m

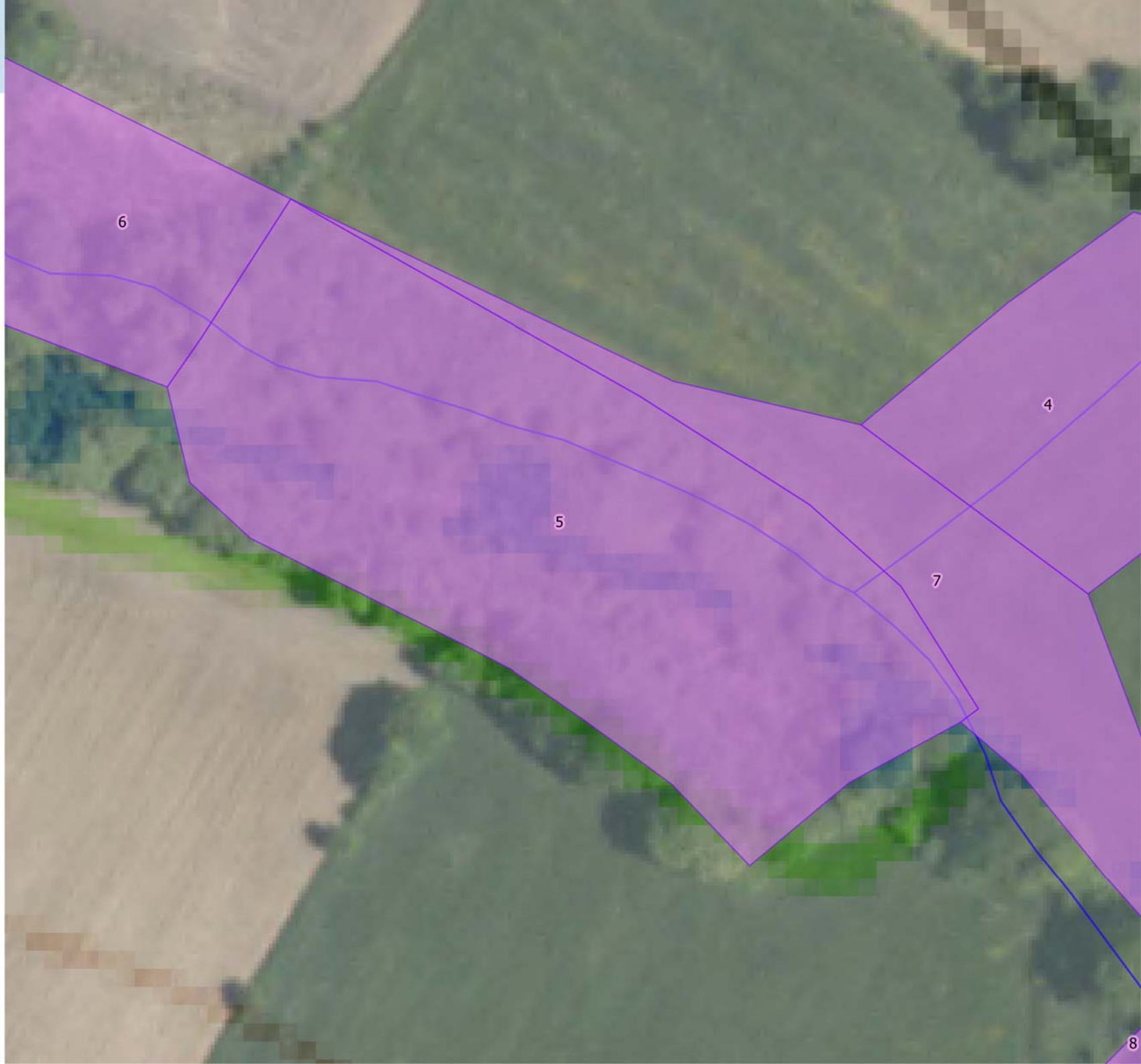

Identifiant de la zone : 50  
Nom de la zone : Grée de Kerraut  
Code Corine Biotope : 44.1  
Superficie : 3445.69 m<sup>2</sup>

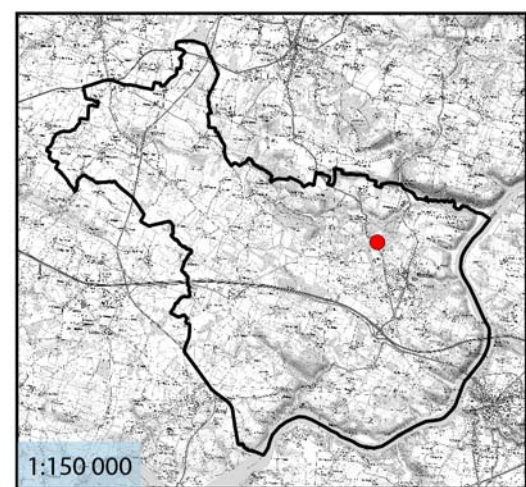

0 10 20 m

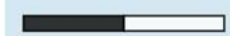

Identifiant de la zone : 51  
Nom de la zone : Grande Lande aval  
Code Corine Biotope : 44.1  
Superficie : 1654.79 m<sup>2</sup>

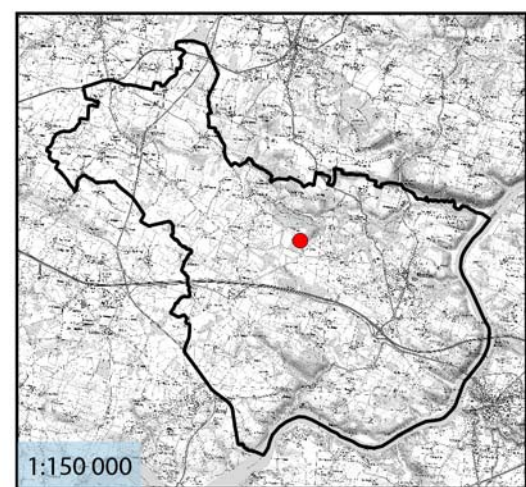

0 5 10 m

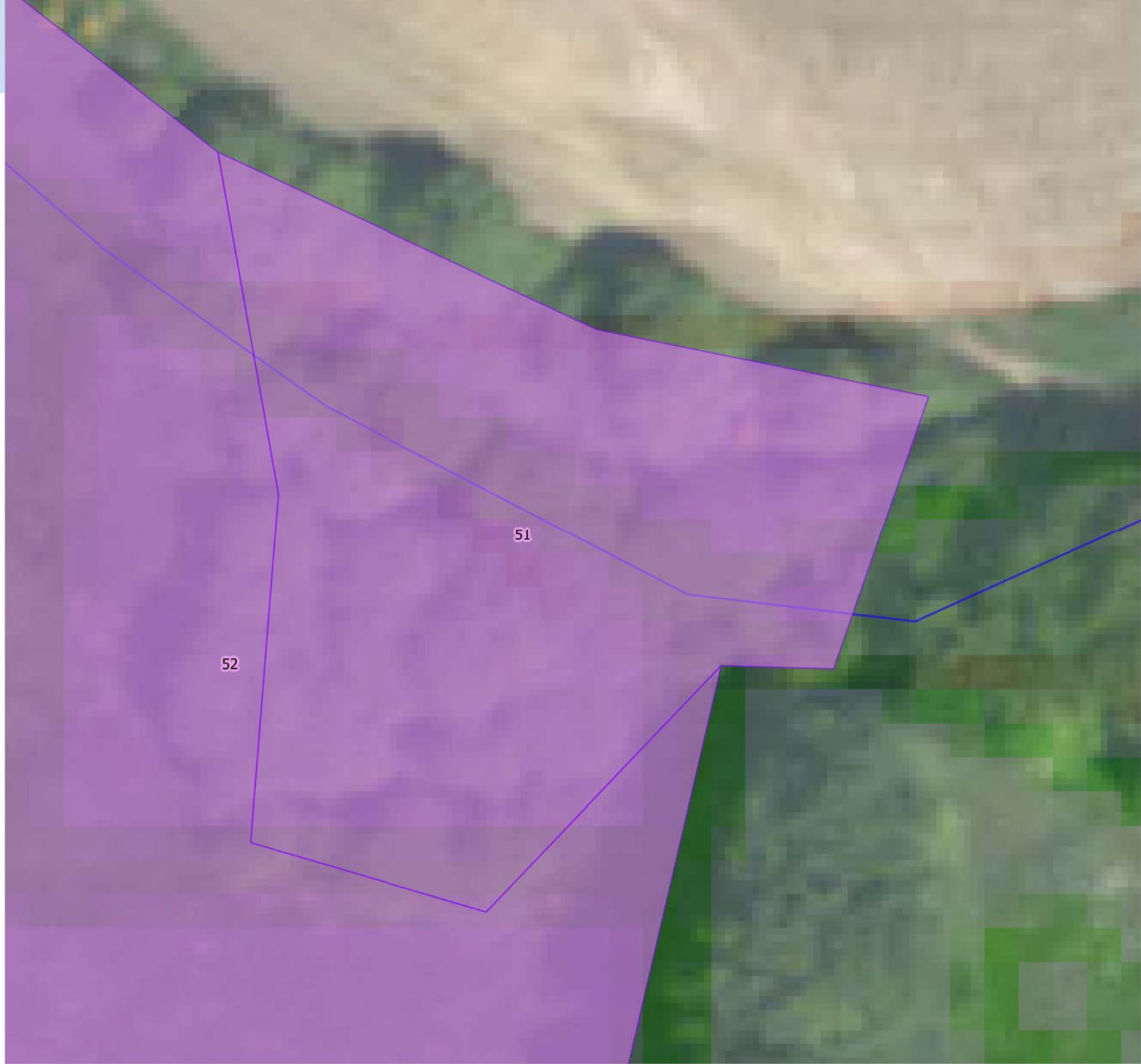

Identifiant de la zone : 52  
Nom de la zone : Grande Lande amont  
Code Corine Biotope : 37.2  
Superficie : 5719.96 m<sup>2</sup>

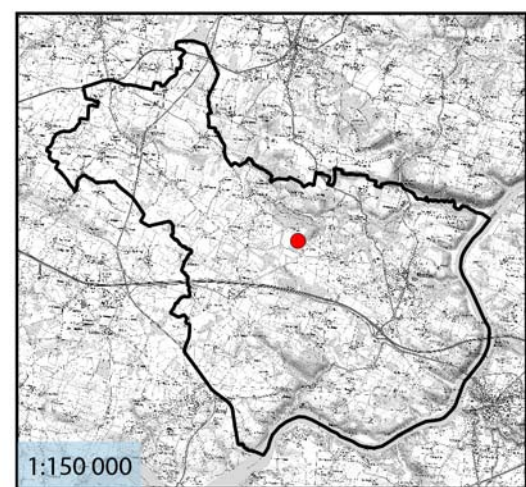

0 10 20 m

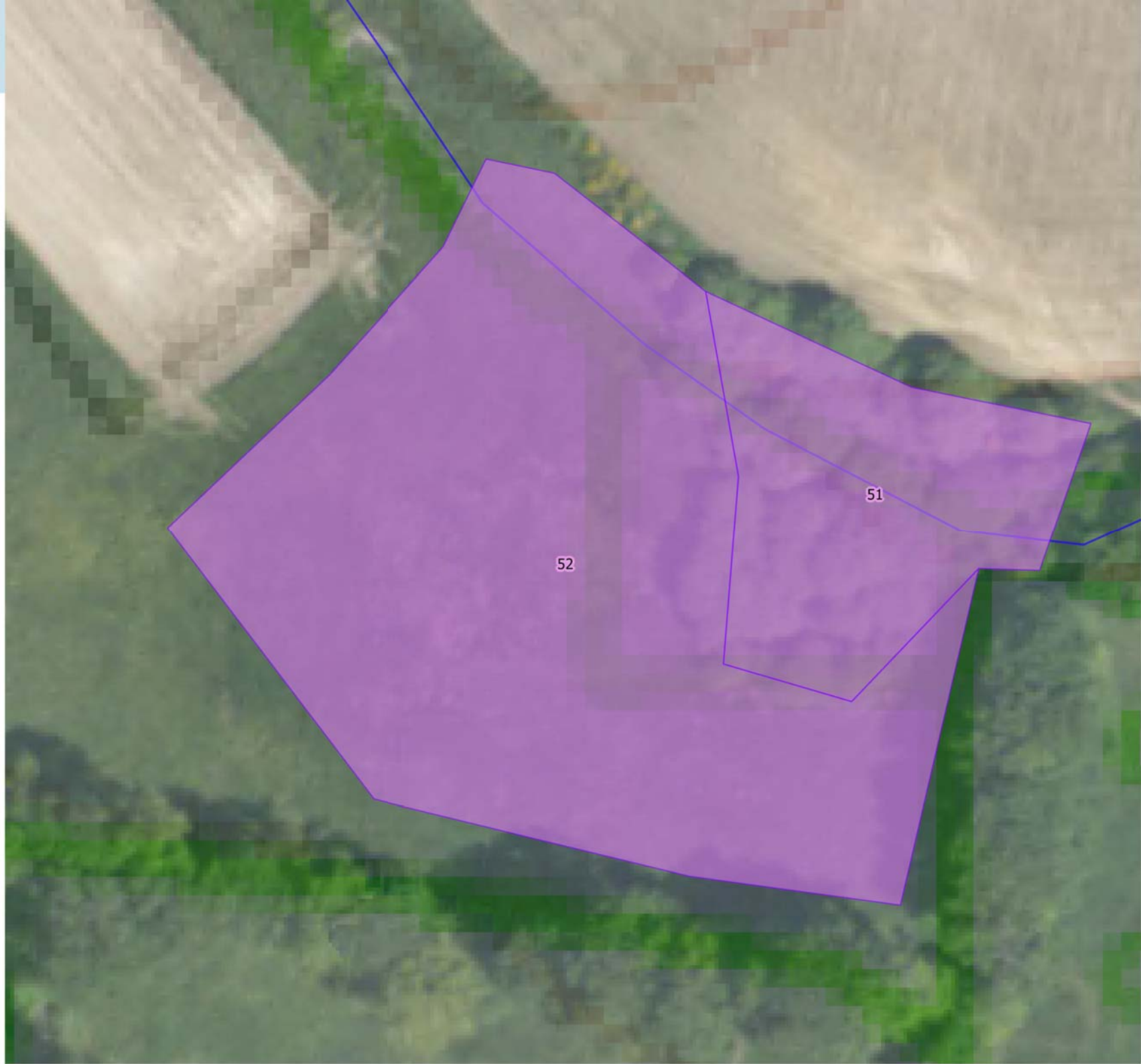



Identifiant de la zone : 53  
Nom de la zone : Clos de la Rue  
Code Corine Biotope : 44  
Superficie : 6755.81 m<sup>2</sup>

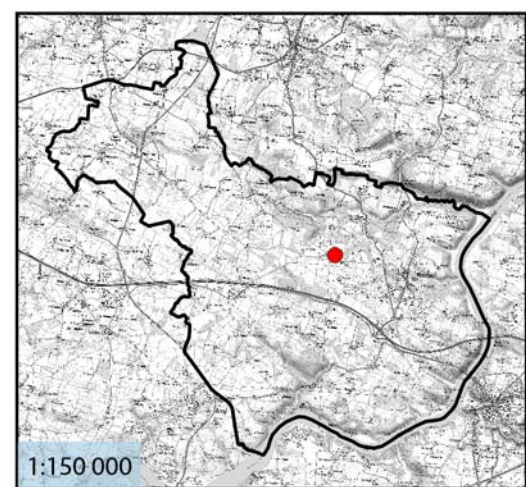

0 10 20 m

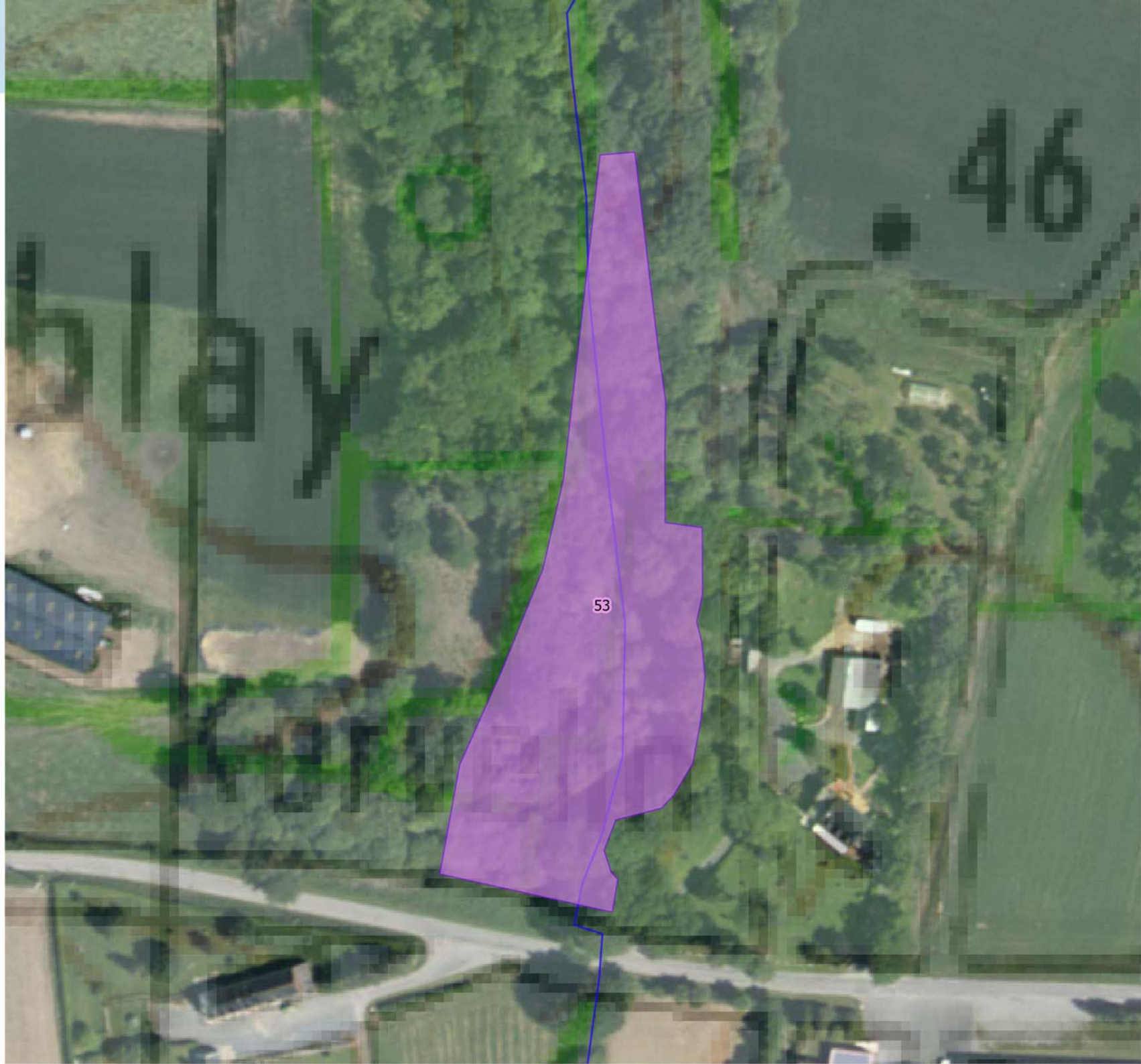

Identifiant de la zone : 54  
Nom de la zone : Champs de la Lande amont  
Code Corine Biotope : 37.2  
Superficie : 7509 m<sup>2</sup>

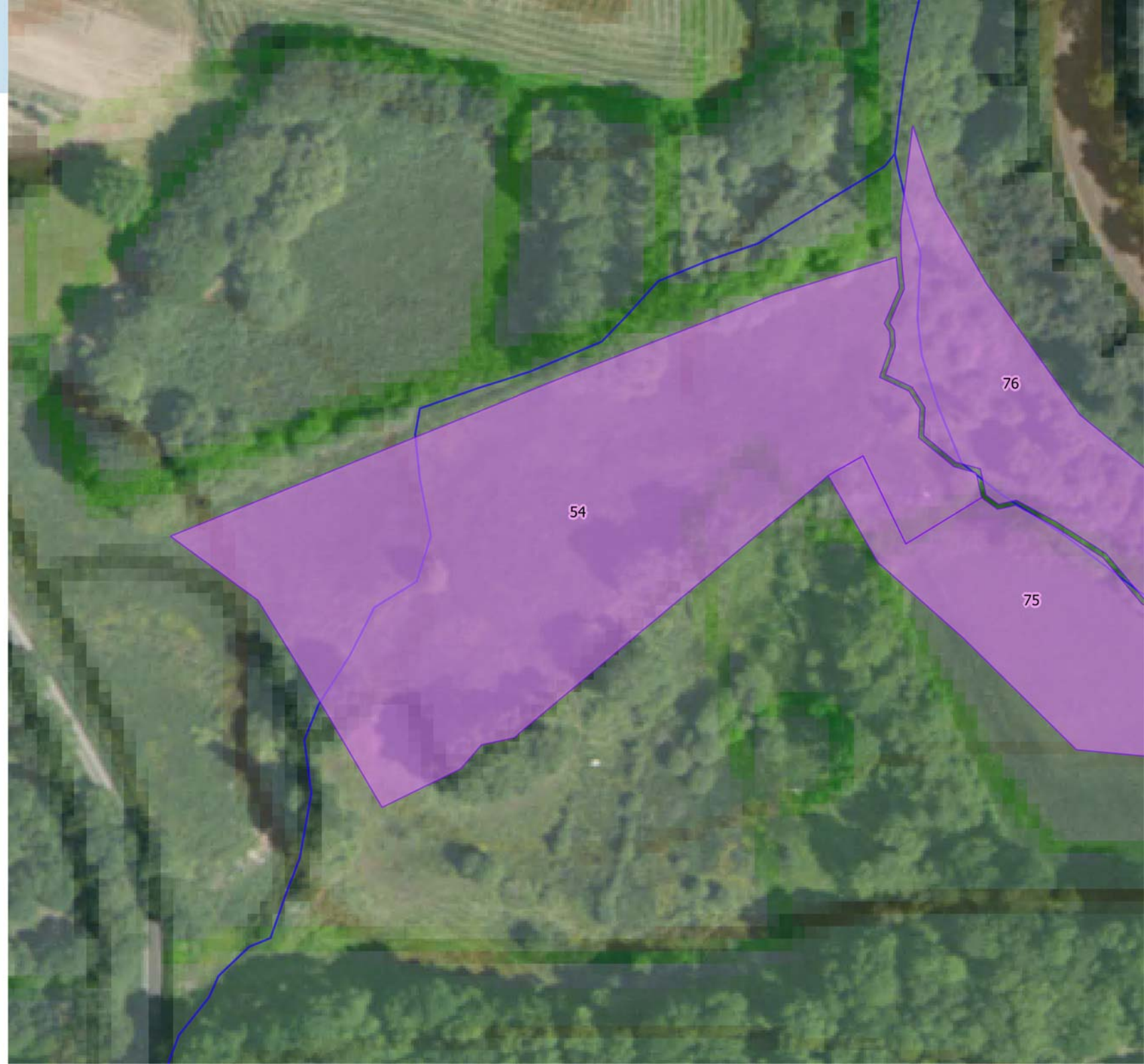
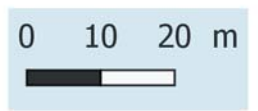
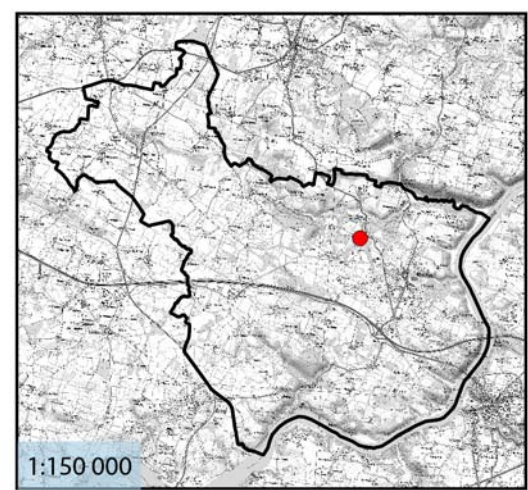

Identifiant de la zone : 55  
Nom de la zone : Bas Craslon médian  
Code Corine Biotope : 44.1  
Superficie : 10651.35 m<sup>2</sup>

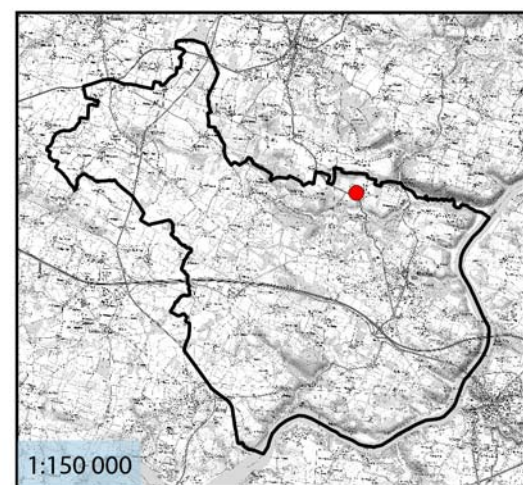

0 20 40 m



Identifiant de la zone : 56  
Nom de la zone : Bas Craslon aval  
Code Corine Biotope : 37.2  
Superficie : 4078.98 m<sup>2</sup>

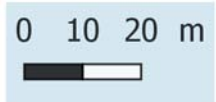
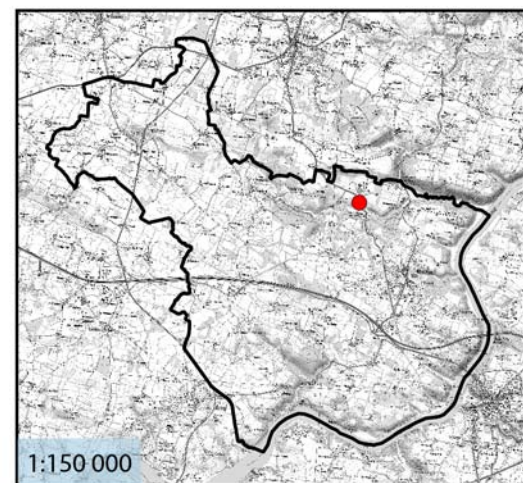

Identifiant de la zone : 57  
Nom de la zone : Marais de Craslon amont  
Code Corine Biotope : 87.1  
Superficie : 6220.38 m<sup>2</sup>

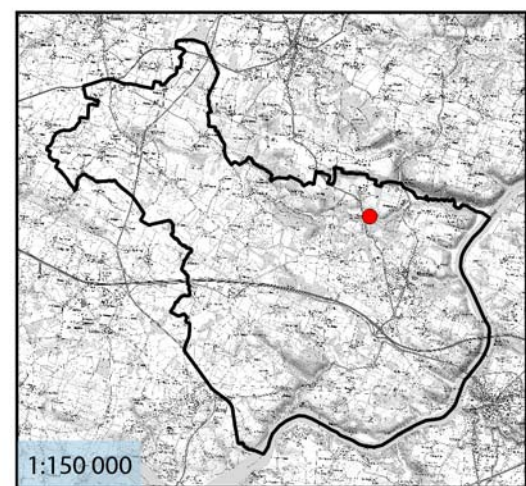

0 10 20 m



Identifiant de la zone : 58  
Nom de la zone : Marais de Craslon aval  
Code Corine Biotope : 44.1  
Superficie : 11154.27 m<sup>2</sup>

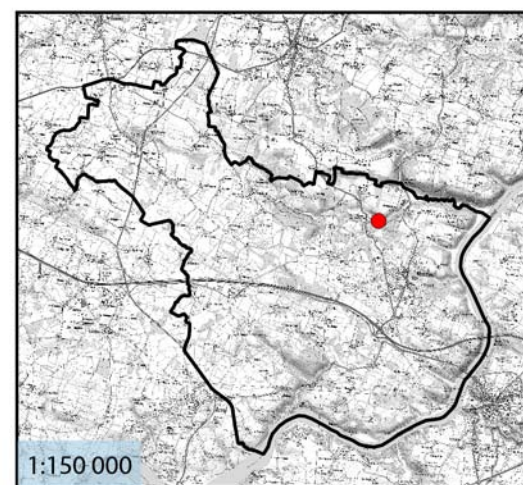

0 20 40 m

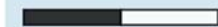

Identifiant de la zone : 59  
Nom de la zone : Haut Craslon  
Code Corine Biotope : 37.2  
Superficie : 3483.5 m<sup>2</sup>

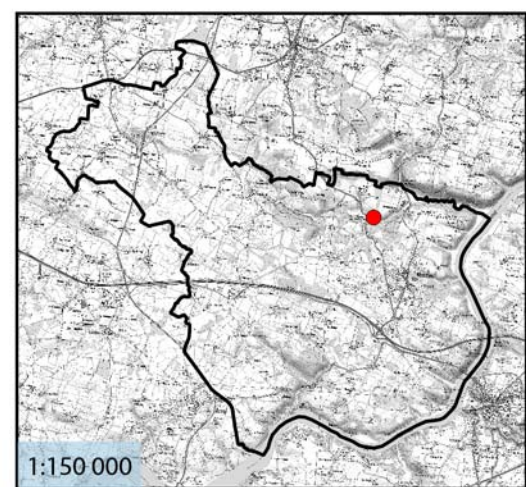

0 10 20 m



Identifiant de la zone : 6  
Nom de la zone : Lande de Kergentil  
Code Corine Biotope : 44.1  
Superficie : 4485.5 m<sup>2</sup>

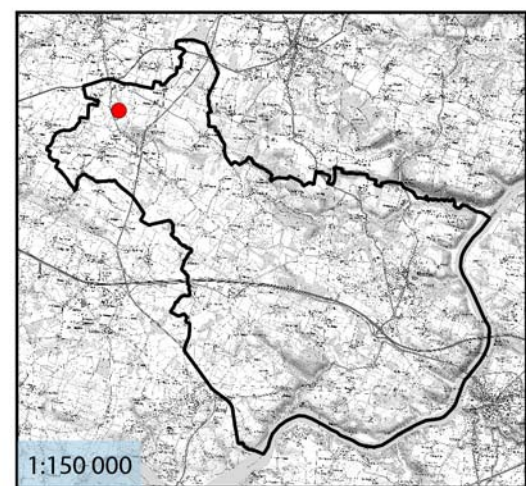

0 10 20 m





Identifiant de la zone : 60  
Nom de la zone : Kernox  
Code Corine Biotope : 44  
Superficie : 7294.08 m<sup>2</sup>

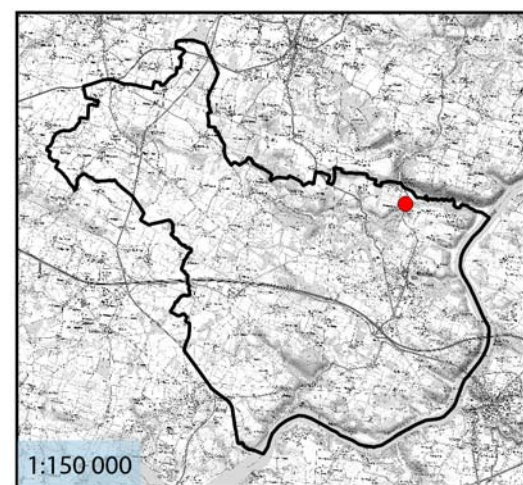

0 10 20 m



Identifiant de la zone : 61  
Nom de la zone : La Cour de Marzan - le Marzan  
médiann haut  
Code Corine Biotope : 53.1

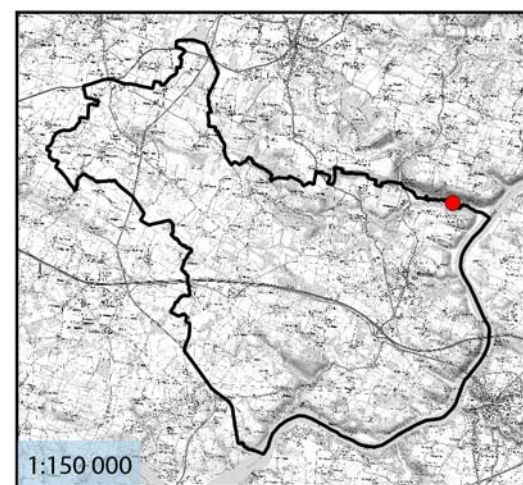

0 10 20 m



Identifiant de la zone : 62  
Nom de la zone : Les Marais 2  
Code Corine Biotope : 44.1  
Superficie : 15020.34 m<sup>2</sup>

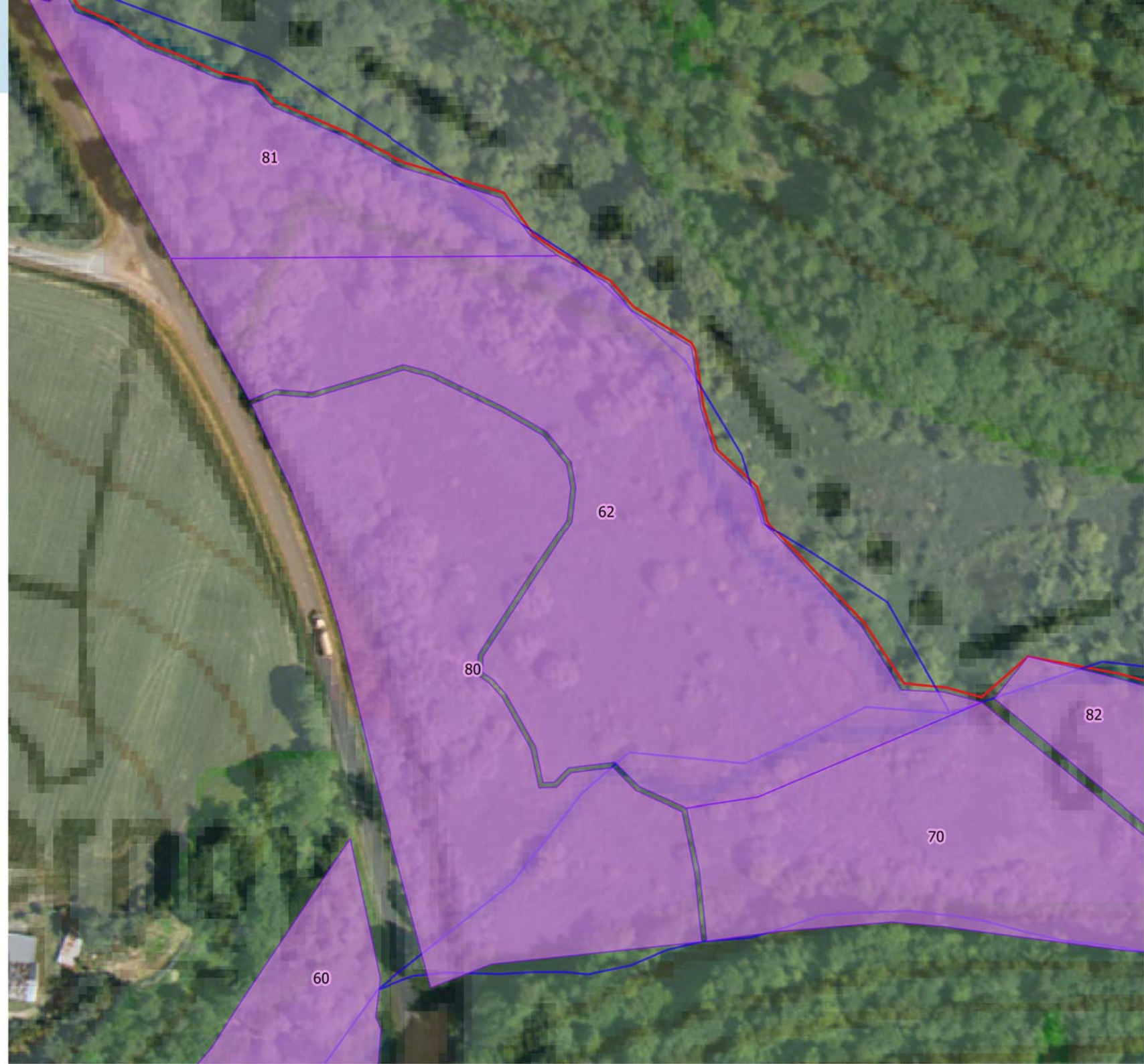
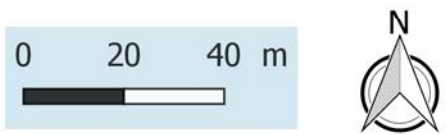
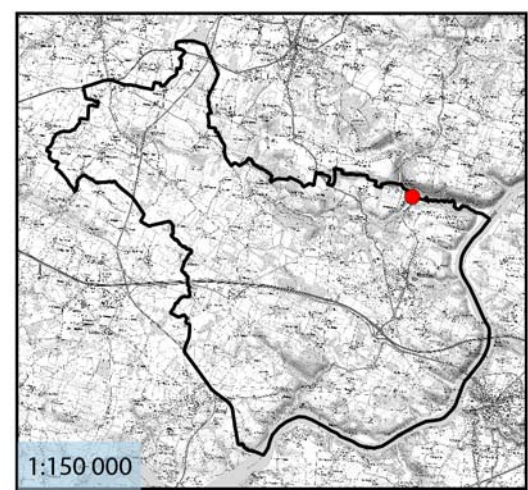

Identifiant de la zone : 63  
Nom de la zone : Kerroyet  
Code Corine Biotope : 44.1  
Superficie : 3858.8 m<sup>2</sup>

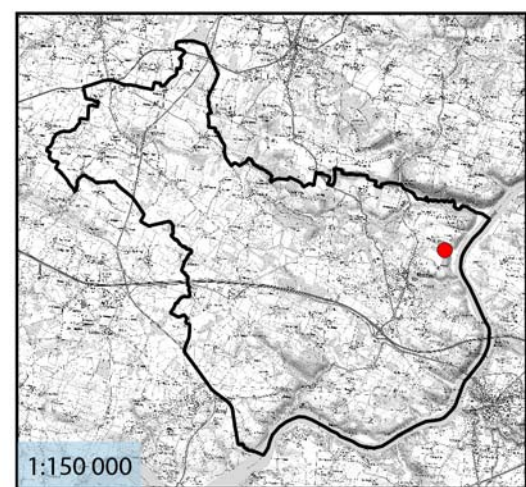

0 10 20 m



Identifiant de la zone : 64  
Nom de la zone : Le Clos de Kerjean  
Code Corine Biotope : 37.2  
Superficie : 24547.89 m<sup>2</sup>

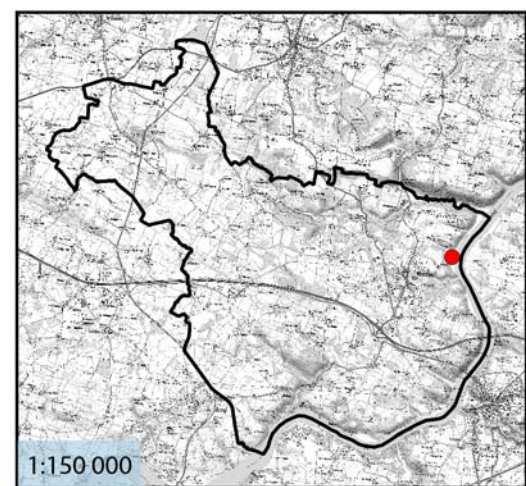

0 30 60 m



Identifiant de la zone : 65  
Nom de la zone : La Cours de Marzan - la Vilaine  
aval  
Code Corine Biotope : 37.2

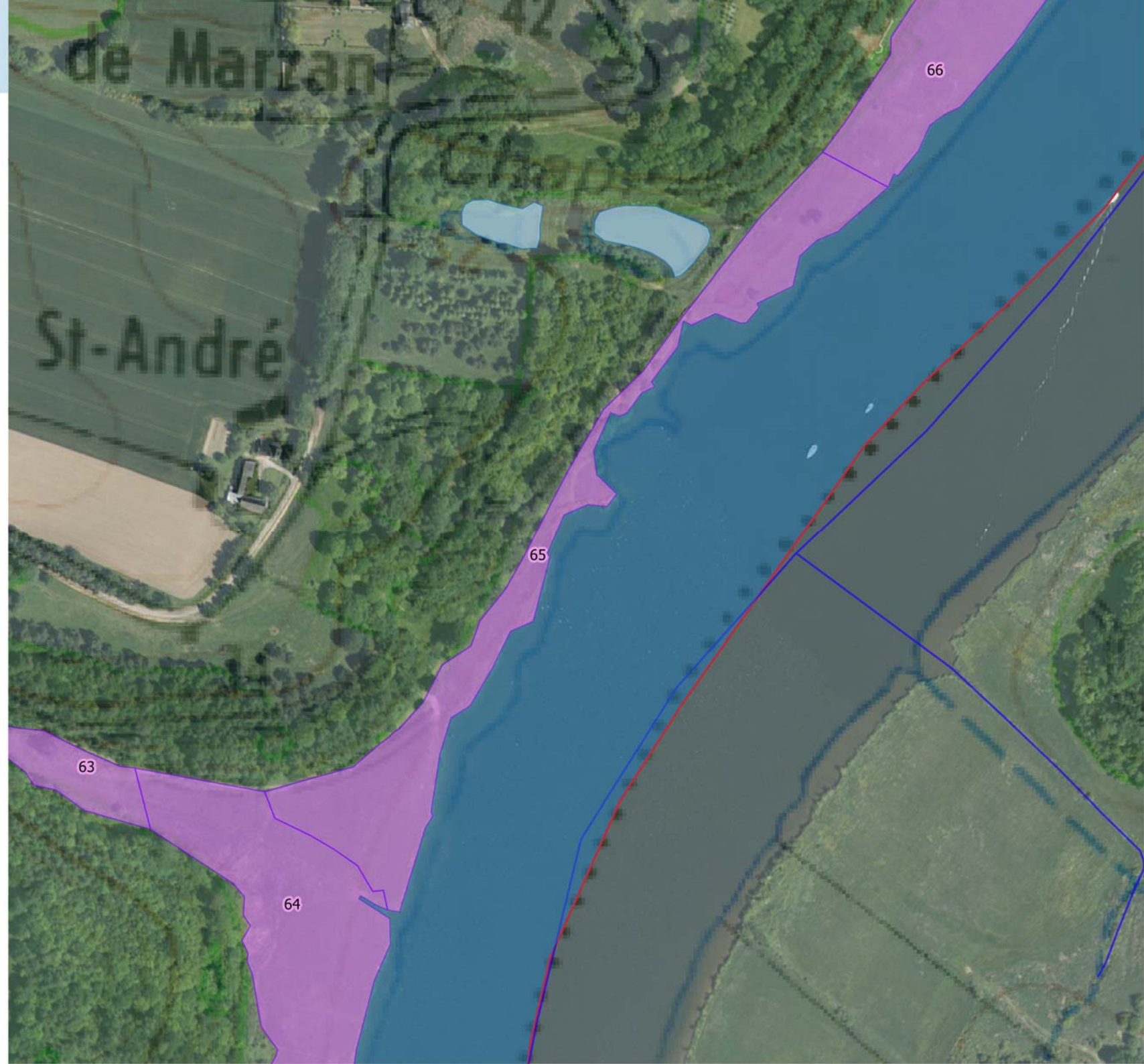
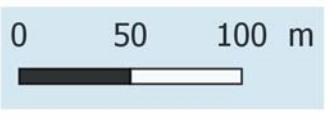
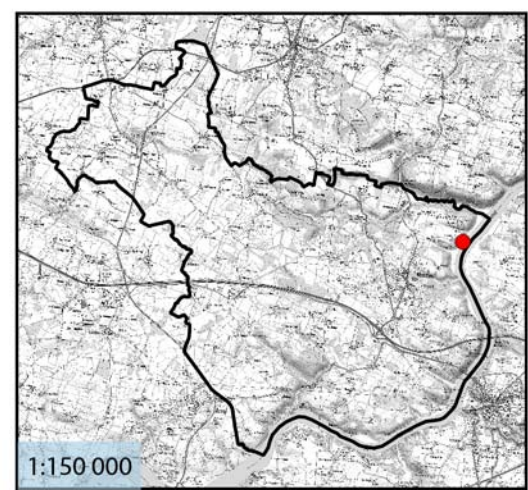

Identifiant de la zone : 66  
Nom de la zone : La Cour de Marzan - la Vilaine  
amont  
Code Corine Biotope : 37.2

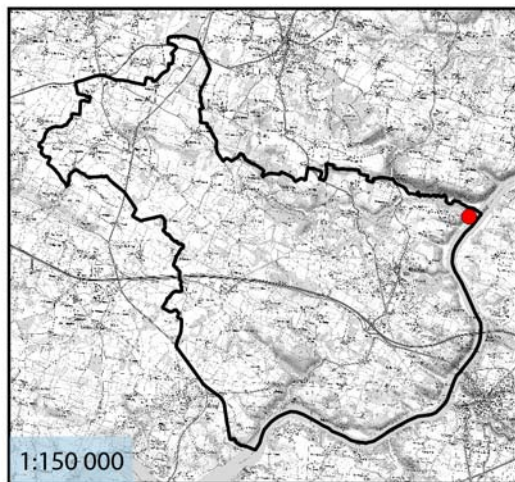

0 30 60 m

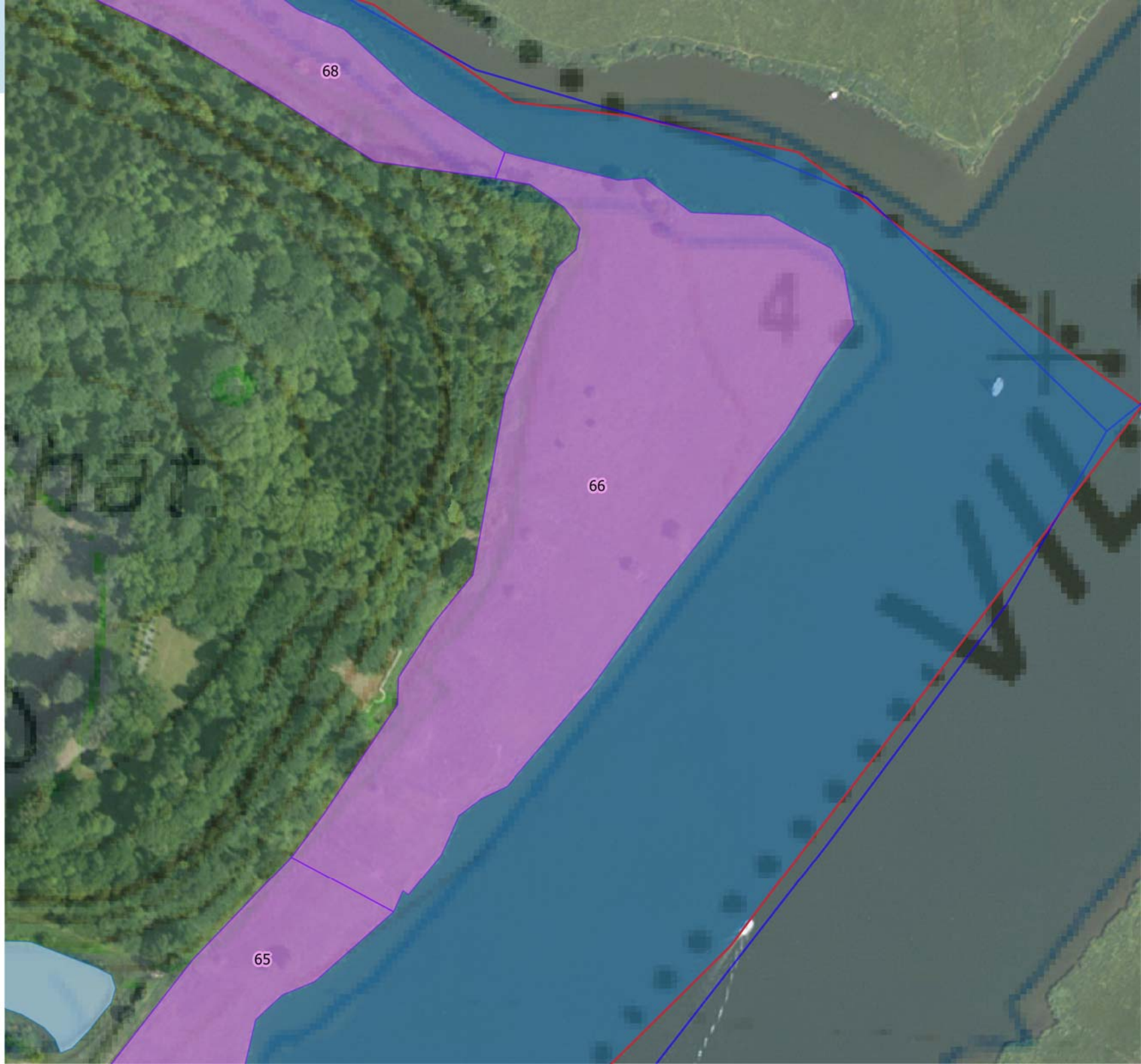

Identifiant de la zone : 67  
Nom de la zone : La Cours de Marzan - le Marzan  
médián bas  
Code Corine Biotope : 53.1

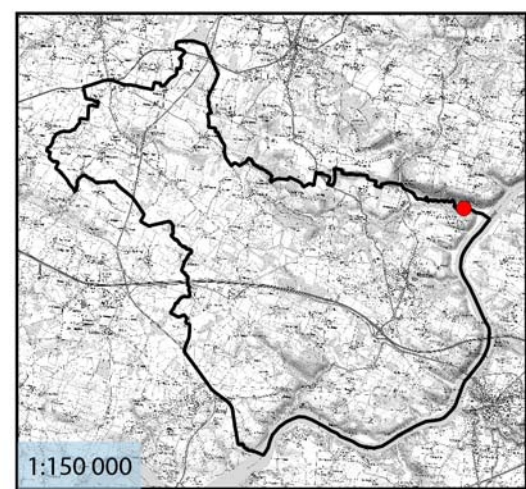

0 10 20 m

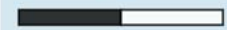



Identifiant de la zone : 68  
Nom de la zone : La Cour de Marzan - le Marzan  
aval  
Code Corine Biotope : 37.2

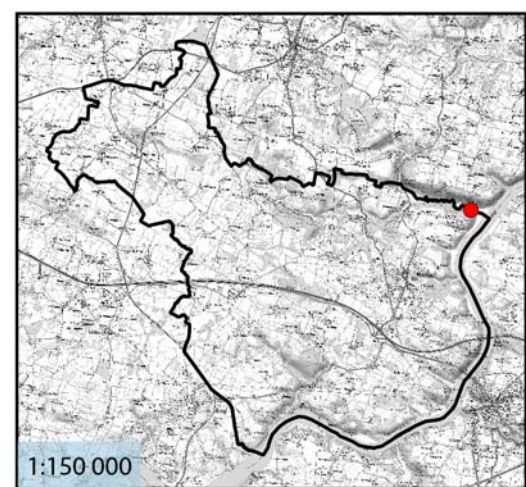

0 10 20 m



Identifiant de la zone : 69  
Nom de la zone : Les Marais 5  
Code Corine Biotope : 44  
Superficie : 13947.66 m<sup>2</sup>

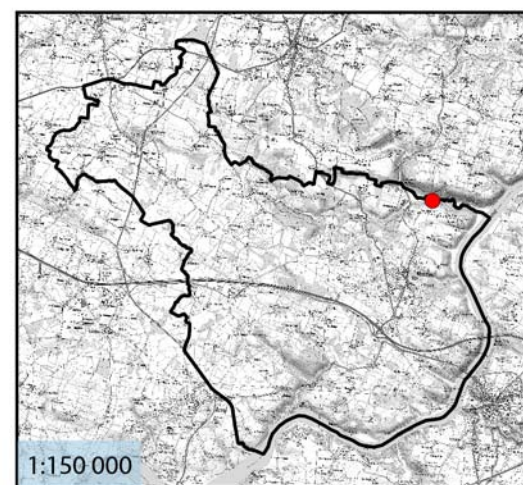

0 30 60 m

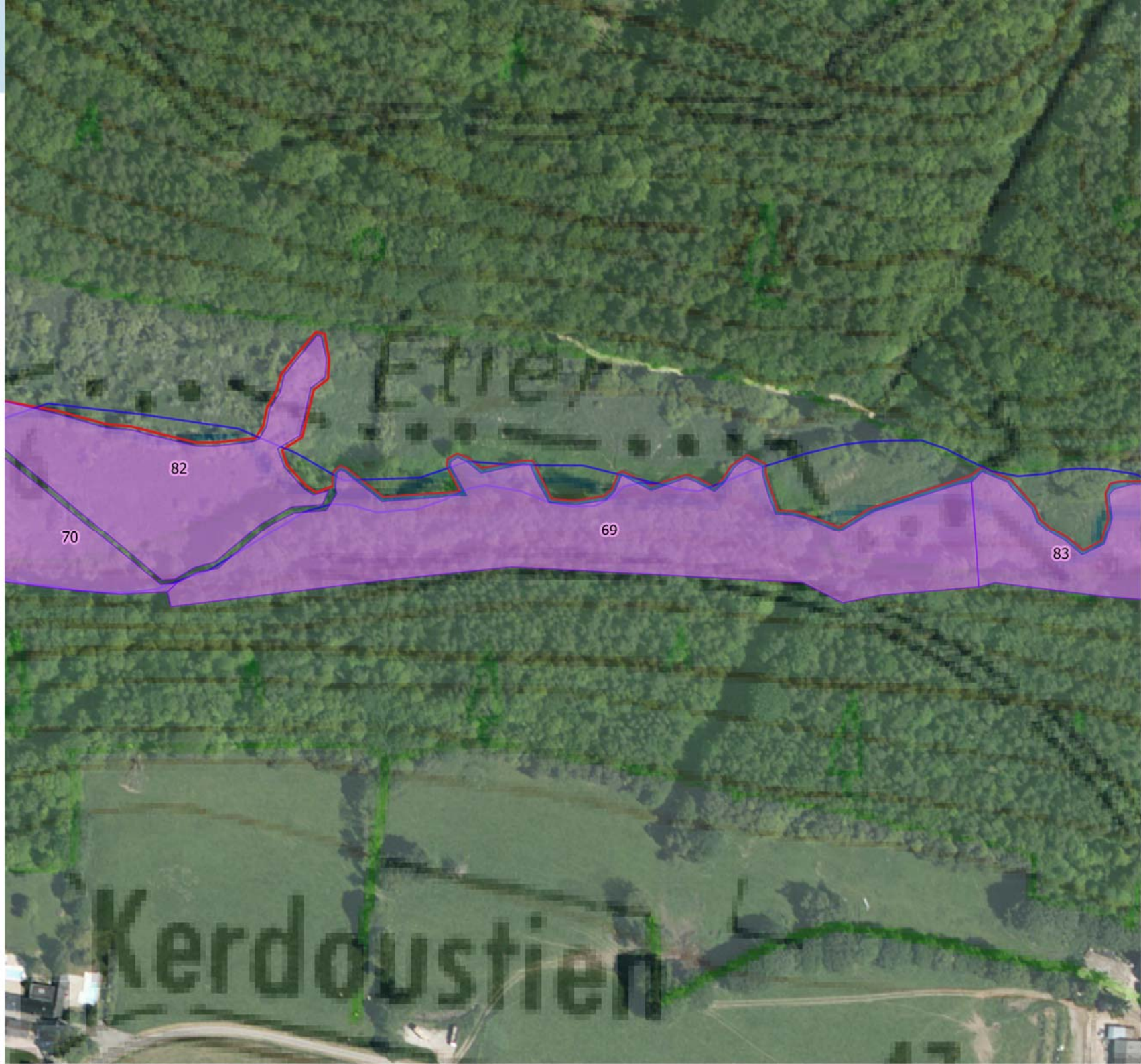

Identifiant de la zone : 7  
Nom de la zone : Les Grandes Noés  
Code Corine Biotope : 82.1  
Superficie : 7344.45 m<sup>2</sup>

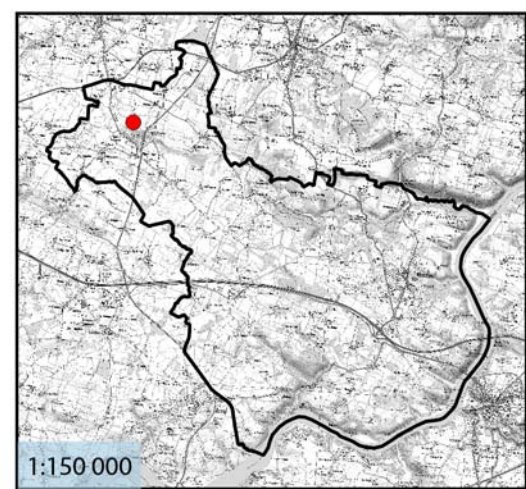

0 40 80 m



Identifiant de la zone : 70  
Nom de la zone : Les Marais 4  
Code Corine Biotope : 51.2  
Superficie : 7515.25 m<sup>2</sup>

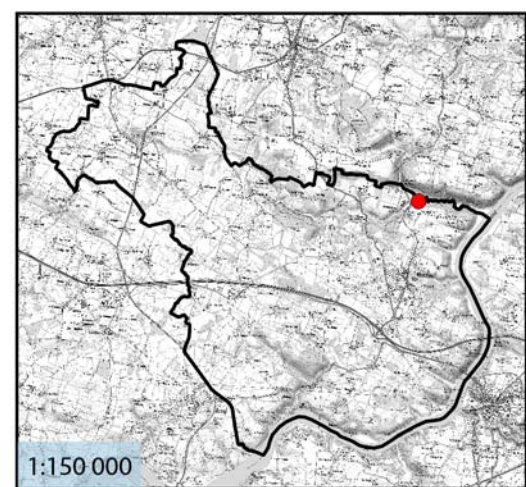

0 10 20 m



Identifiant de la zone : 71  
Nom de la zone : La Bande du chemin - amont  
Code Corine Biotope : 44.1  
Superficie : 1987.48 m<sup>2</sup>

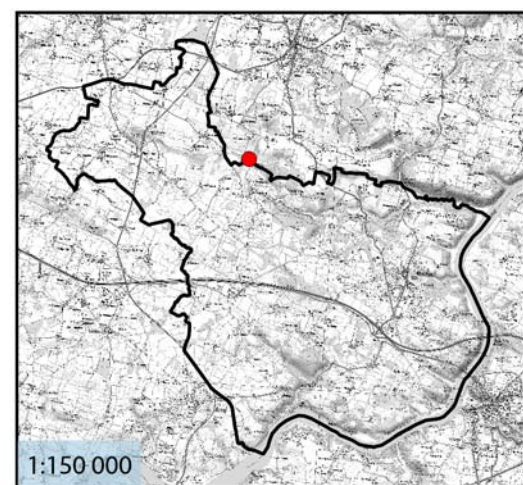

0 6 12 m

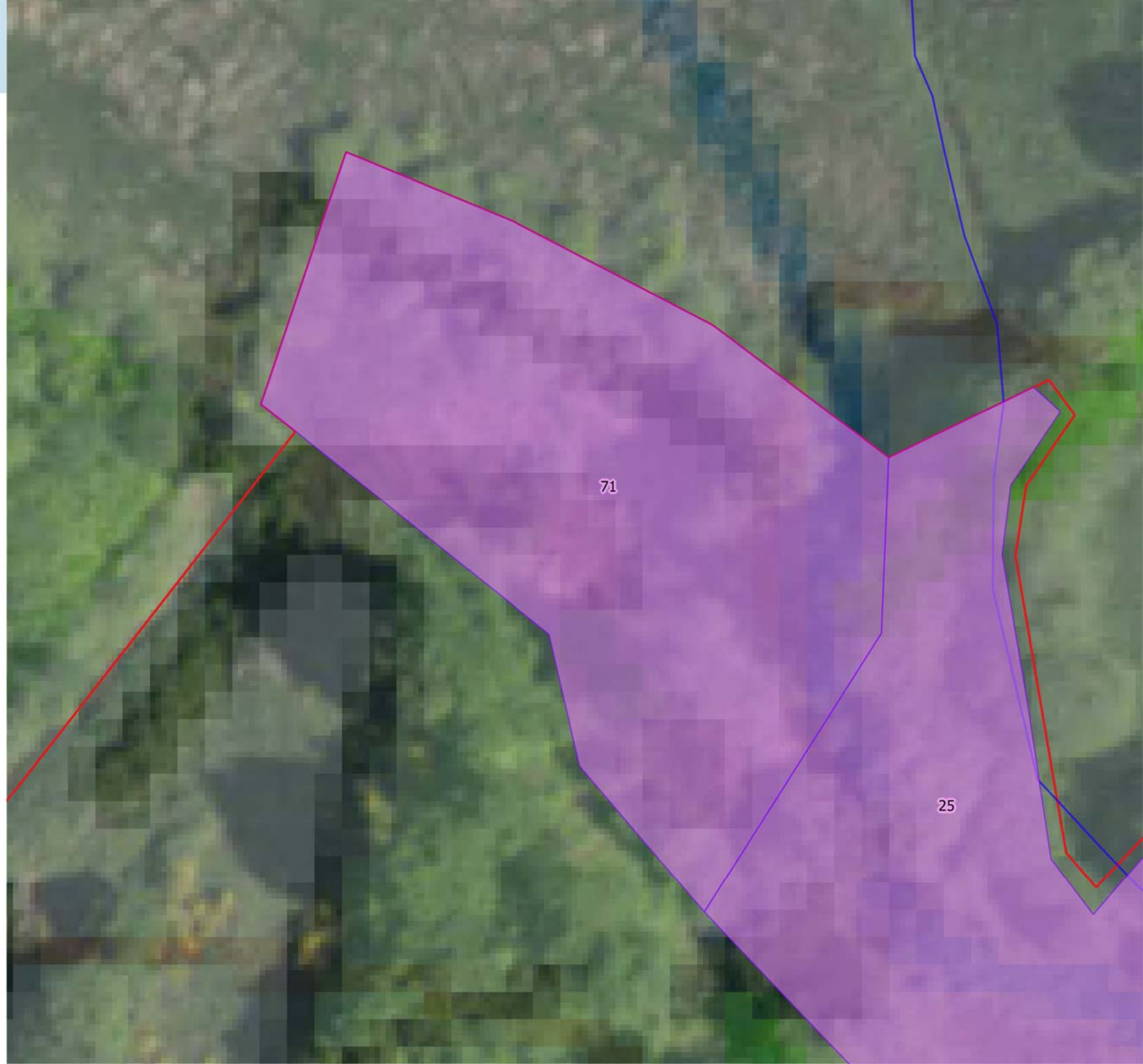

Identifiant de la zone : 72  
Nom de la zone : La Bande du chemin - aval  
Code Corine Biotope : 44.1  
Superficie : 667.85 m<sup>2</sup>

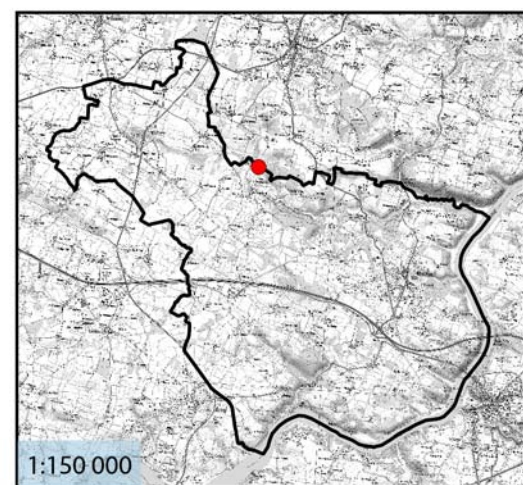

0 5 10 m



Identifiant de la zone : 73  
Nom de la zone : Guerneguy amont  
Code Corine Biotope : 37.2  
Superficie : 2542.29 m<sup>2</sup>

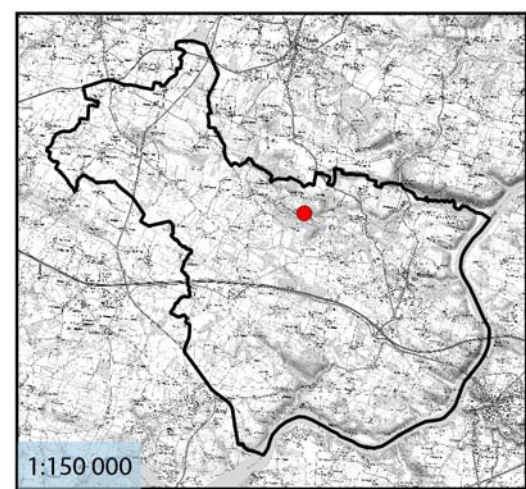

0 10 20 m



Identifiant de la zone : 74  
Nom de la zone : Pré du Moulin amont  
Code Corine Biotope : 44.1  
Superficie : 2240.21 m<sup>2</sup>

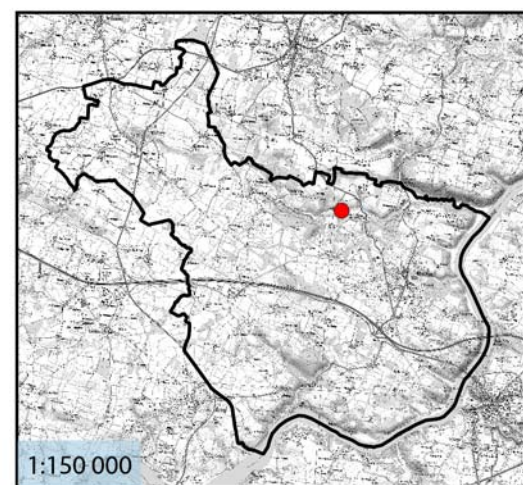

0 7 14 m





Identifiant de la zone : 75  
Nom de la zone : Grand Rangornet  
Code Corine Biotope : 37.2  
Superficie : 2805.66 m<sup>2</sup>

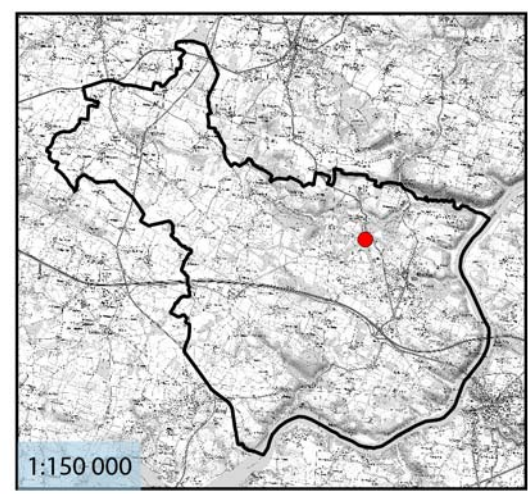

Identifiant de la zone : 76  
Nom de la zone : Pré de Kerraut aval  
Code Corine Biotope : 44  
Superficie : 2805.73 m<sup>2</sup>

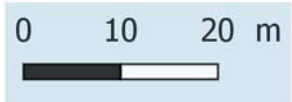
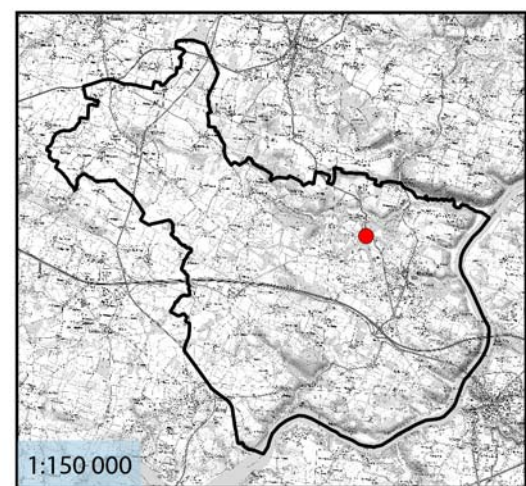

Identifiant de la zone : 77  
Nom de la zone : Bas Craslon amont  
Code Corine Biotope : 37.2  
Superficie : 1950.93 m<sup>2</sup>

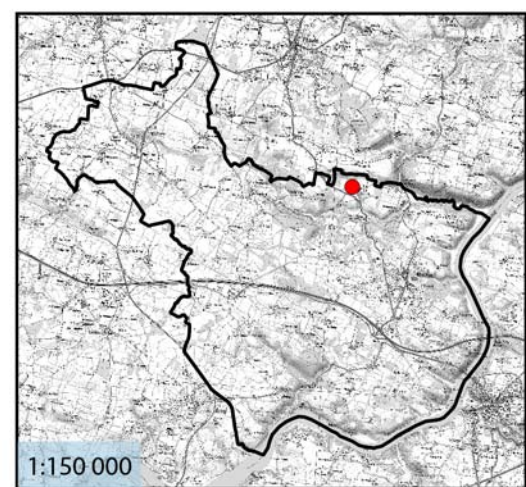

0 5 10 m



Identifiant de la zone : 78  
Nom de la zone : Moulin de Marzan  
Code Corine Biotope : 44.1  
Superficie : 15561.76 m<sup>2</sup>

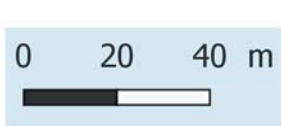
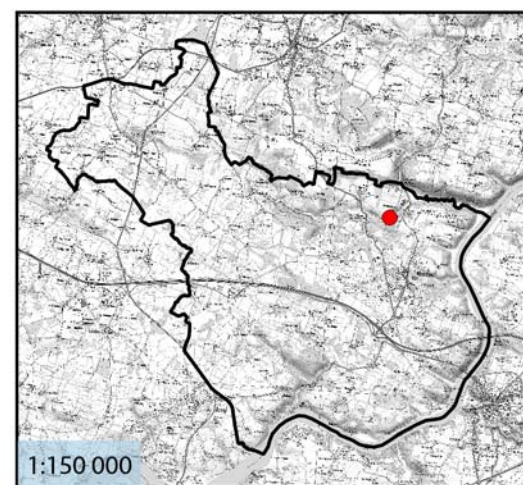

Identifiant de la zone : 79  
Nom de la zone : Kermarho  
Code Corine Biotope : 44.1  
Superficie : 3859.8 m<sup>2</sup>

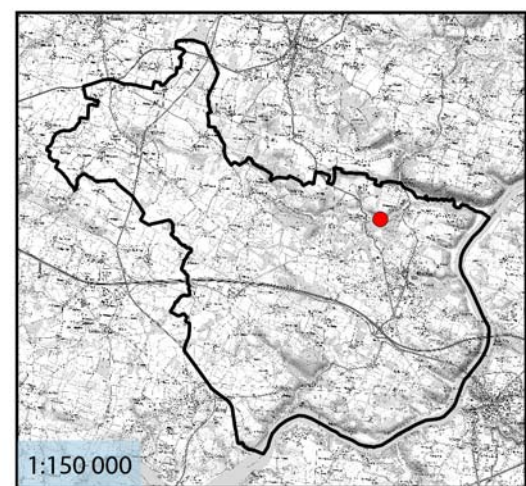

0 10 20 m



Identifiant de la zone : 8  
Nom de la zone : La Grée du Moulin - bois  
Code Corine Biotope : 44.1  
Superficie : 3822.51 m<sup>2</sup>

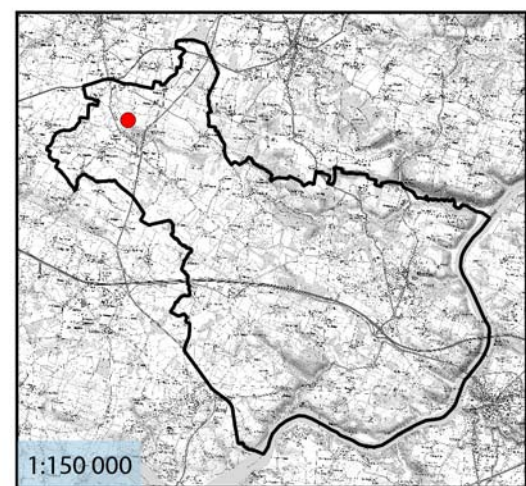

0 9 18 m

